

fipe



zap

ÍNDICE

fipe zap

LOCAÇÃO RESIDENCIAL

INFORME DE MAIO DE 2024

- [DESTAQUES DO MÊS](#)
- [ÚLTIMOS RESULTADOS](#)
- [PREÇO MÉDIO POR CIDADE](#)
- [EVOLUÇÃO DO ÍNDICE FIPEZAP](#)
- [VARIAÇÃO ANUAL DO ÍNDICE FIPEZAP](#)
- [VARIAÇÃO DO ÍNDICE FIPEZAP NAS CAPITALS](#)
- [EVOLUÇÃO DA RENTABILIDADE DO ALUGUEL RESIDENCIAL](#)
- [RENTABILIDADE DO ALUGUEL RESIDENCIAL POR CIDADE](#)
- RESUMO POR CIDADE:
 - [SÃO PAULO \(SP\)](#)
 - [CURITIBA \(PR\)](#)
 - [GOIÂNIA \(GO\)](#)
 - [RIO DE JANEIRO \(RJ\)](#)
 - [BELO HORIZONTE \(MG\)](#)
 - [OUTRAS CIDADES](#) 
 - [BRASÍLIA \(DF\)](#)
 - [RECIFE \(PE\)](#)
 - [SALVADOR \(BA\)](#)
 - [FORTALEZA \(CE\)](#)
 - [PORTO ALEGRE \(RS\)](#)
 - [FLORIANÓPOLIS \(SC\)](#)
- [INFORMES ANTERIORES](#) 

Desenvolvido em parceria pela Fipe e pelo ZAP, o **Índice FipeZAP de Locação Residencial** acompanha o preço médio de locação de apartamentos prontos em 25 cidades brasileiras, com base em anúncios veiculados na Internet. A metodologia está disponível em <http://www.fipe.org.br>

Índice FipeZAP de Locação registra alta de 1,25% em maio

Valorização mensal do aluguel superou a inflação medida pelo IPCA em 10 das 11 capitais monitoradas

■ **Análise do último mês:** tomando como base o comportamento dos preços de locação residencial em 25 cidades brasileiras*, o Índice FipeZAP registrou uma elevação de 1,25% no aluguel residencial em maio, desacelerando marginalmente em relação à alta observada em abril (+1,38%). De acordo com a apuração, imóveis que possuíam quatro ou mais dormitórios registraram a elevação mais expressiva no último período (+1,53%), contrastando com o incremento mais moderado entre unidades com três dormitórios (+0,94%). Em relação a outros índices de preço, o comportamento mensal do Índice FipeZAP de Locação Residencial se manteve acima das variações mensais do IPCA/IBGE (+0,46%) e do IGP-M/FGV (+0,89%). Analisadas individualmente, 24 das 25 localidades que integram o índice apresentaram valorização mensal do aluguel, incluindo todas as 11 capitais monitoradas, onde as variações foram as seguintes: Salvador (+2,96%); Belo Horizonte (+1,96%); Curitiba (+1,88%); Porto Alegre (+1,71%); São Paulo (+1,28%); Recife (+0,86%); Fortaleza (+0,83%); Rio de Janeiro (+0,62%); Florianópolis (+0,55%); Brasília (+0,51%); e Goiânia (+0,02%).

■ **Balanco parcial de 2024:** considerando os resultados até maio/2024, o Índice FipeZAP revela uma alta acumulada de 6,50% no aluguel residencial no ano, resultado que também supera as variações do IPCA/IBGE (+2,27%) e do IGP-M/FGV (+0,28%). Em termos de abrangência geográfica, a alta nominal no valor do aluguel no balanço parcial do ano contemplou todas as 25 localidades que integram o índice, incluindo as 11 capitais supracitadas: Salvador (+11,83%); Brasília (+10,80%); Curitiba (+9,65%); Florianópolis (+7,25%); Recife (+6,99%); Belo Horizonte (+6,98%); Porto Alegre (+5,80%); São Paulo (+5,29%); Rio de Janeiro (+5,07%); Fortaleza (+4,76%); e Goiânia (+4,07%).

■ **Análise dos últimos 12 meses:** incorporando os resultados mais recentes no cálculo, o Índice FipeZAP de Locação Residencial passou a acumular uma valorização de 14,80% nos últimos 12 meses. Comparativamente, o comportamento do índice nesse recorte temporal também se manteve acima das variações acumuladas pelo IPCA/IBGE (+3,93%) e pelo IGP-M/FGV (-0,34%). Imóveis com um dormitório se valorizaram acima da média nesse intervalo (+18,35%), contrastando com o aumento relativamente menor entre unidades com três dormitórios (+13,20%). Em termos de abrangência geográfica, todas as 25 cidades que integram a cesta do índice registraram valorização do aluguel nos últimos 12 meses, incluindo as 11 capitais já mencionadas: Curitiba (+22,03%); Brasília (+17,70%); Salvador (+17,54%); Recife (+16,35%); Goiânia (+16,25%); Porto Alegre (+15,68%); Belo Horizonte (+14,44%); Fortaleza (+13,75%); Rio de Janeiro (+13,64%); São Paulo (+12,69%); e Florianópolis (+12,60%).

■ **Preço médio de locação residencial:** com base em dados de 25 cidades monitoradas pelo Índice FipeZAP de Locação Residencial em maio de 2024, o preço médio do aluguel de imóveis residenciais foi calculado em R\$ 45,29/m². Os maiores valores médios foram observados no aluguel de imóveis de um dormitório (R\$ 59,30/m²) e os menores, entre unidades com três dormitórios (R\$ 39,36/m²). Comparando-se os resultados apurados nas 11 capitais, a cidade de São Paulo (SP) apresentou o preço médio mais elevado (R\$ 54,37/m²). Em seguida, destacaram-se as localidades: Florianópolis (R\$ 53,41/m²); Recife (R\$ 50,61/m²), Rio de Janeiro (R\$ 47,49/m²); Brasília (R\$ 45,26/m²); Curitiba (R\$ 39,80/m²); Belo Horizonte (R\$ 39,20/m²); Goiânia (R\$ 37,70/m²); Salvador (R\$ 37,17/m²); Porto Alegre (R\$ 33,51/m²); e Fortaleza (R\$ 29,79/m²).

■ **Rentabilidade do aluguel:** a razão entre o preço médio de locação e o preço médio de venda dos imóveis é uma medida de rentabilidade (*rental yield*) para o investidor que opta em adquirir o imóvel com a finalidade de obter renda com o aluguel residencial. Com base em dados de maio de 2024, o retorno médio do aluguel residencial foi avaliado em 5,89% ao ano. Apesar da elevação recente, a taxa média apurada se manteve ligeiramente abaixo à rentabilidade média projetada para aplicações financeiras de referência nos próximos 12 meses. Em termos comparativos, a rentabilidade projetada do aluguel residencial foi relativamente maior entre imóveis com apenas um dormitório (6,60% a.a.), contrastando com o menor percentual entre unidades com quatro ou mais dormitórios (4,61% a.a.). Entre as capitais, destacaram-se os retornos em: Recife (7,45% a.a.); Salvador (6,88% a.a.); São Paulo (5,97% a.a.); Porto Alegre (5,94% a.a.); Brasília (5,92% a.a.) e Goiânia (5,91% a.a.).

Nota (*): os preços considerados se referem a anúncios para novos aluguéis. O Índice FipeZAP de Locação Residencial não incorpora em seu cálculo a correção dos aluguéis vigentes, cujos valores são reajustados periodicamente de acordo com o especificado em contrato. Como resultado, o índice capta de forma mais dinâmica a evolução da oferta e da demanda por moradia ao longo do tempo.

ÚLTIMOS RESULTADOS



Comportamento recente do preço de locação de imóveis residenciais (%) – Índice FipeZAP e capitais monitoradas

Cidade		Variação Mensal		Variação em 2024 (acumulada no ano)	Variação Anual (últimos 12 meses)	Preço médio (R\$/m²)	Rental Yield (% a.a.)
		maio/2024	abril/2024				
IPCA	IBGE	+0,46%	+0,38%	+2,27%	+3,93%	-	-
IGP-M	FGV	+0,89%	+0,31%	+0,28%	-0,34%	-	-
Índice FipeZAP		+1,25%	+1,38%	+6,50%	+14,80%	45,29	5,89%
São Paulo	SP	+1,28%	+1,04%	+5,29%	+12,69%	54,37	5,97%
Rio de Janeiro	RJ	+0,62%	+0,88%	+5,07%	+13,64%	47,49	5,56%
Brasília	DF	+0,51%	+2,18%	+10,80%	+17,70%	45,26	5,92%
Salvador	BA	+2,96%	+2,03%	+11,83%	+17,54%	37,17	6,88%
Porto Alegre	RS	+1,71%	+1,29%	+5,80%	+15,68%	33,51	5,94%
Curitiba	PR	+1,88%	+2,00%	+9,65%	+22,03%	39,80	4,71%
Belo Horizonte	MG	+1,96%	+1,77%	+6,98%	+14,44%	39,20	5,05%
Recife	PE	+0,86%	+1,58%	+6,99%	+16,35%	50,61	7,45%
Fortaleza	CE	+0,83%	+2,27%	+4,76%	+13,75%	29,79	4,63%
Florianópolis	SC	+0,55%	+2,08%	+7,25%	+12,60%	53,41	5,68%
Goiânia	GO	+0,02%	+0,86%	+4,07%	+16,25%	37,70	5,91%

Fonte: Índice FipeZAP, IBGE e FGV.

ÚLTIMOS RESULTADOS



Comportamento recente do preço de locação de imóveis residenciais (%) – Índice FipeZAP e demais cidades monitoradas

Cidade		Variação Mensal		Variação em 2024	Variação Anual	Preço médio (R\$/m ²)	Rental Yield (% a.a.)
		maio/2024	abril/2024	(acumulada no ano)	(últimos 12 meses)		
IPCA	IBGE	+0,46%	+0,38%	+2,27%	+3,93%	-	-
IGP-M	FGV	+0,89%	+0,31%	+0,28%	-0,34%	-	-
Índice FipeZAP		+1,25%	+1,38%	+6,50%	+14,80%	45,29	5,89%
Barueri	SP	+0,27%	-0,34%	+1,78%	+14,81%	60,11	7,04%
Campinas	SP	+4,03%	+2,91%	+11,15%	+24,27%	38,81	7,24%
Guarulhos	SP	+1,75%	+2,01%	+3,22%	+12,19%	34,36	6,51%
Praia Grande	SP	+1,06%	+2,53%	+9,09%	+13,97%	38,07	7,87%
Ribeirão Preto	SP	+1,76%	+1,36%	+5,48%	+12,13%	25,29	6,54%
Santo André	SP	+0,22%	+0,67%	+4,37%	+12,38%	35,58	6,11%
Santos	SP	+2,58%	+2,74%	+8,46%	+23,83%	49,46	8,67%
São Bernardo do Campo	SP	+0,46%	+1,21%	+5,08%	+15,44%	31,38	6,07%
São José do Rio Preto	SP	-0,83%	+0,62%	+7,97%	+13,92%	23,70	5,95%
São José dos Campos	SP	+1,69%	+2,36%	+9,32%	+14,53%	41,45	6,12%
Niterói	RJ	+1,02%	+0,48%	+6,43%	+13,27%	28,73	4,82%
Pelotas	RS	+1,62%	+1,04%	+1,76%	+8,96%	17,74	5,15%
Joinville	SC	+1,74%	+1,07%	+5,90%	+11,46%	29,79	5,10%
São José	SC	+0,80%	+2,72%	+8,14%	+14,55%	40,94	6,33%

Fonte: Índice FipeZAP, IBGE e FGV.

RESULTADOS POR NÚMERO DE DORMITÓRIOS

Variação do Índice FipeZAP e preço médio* de locação residencial de acordo com o número de dormitórios

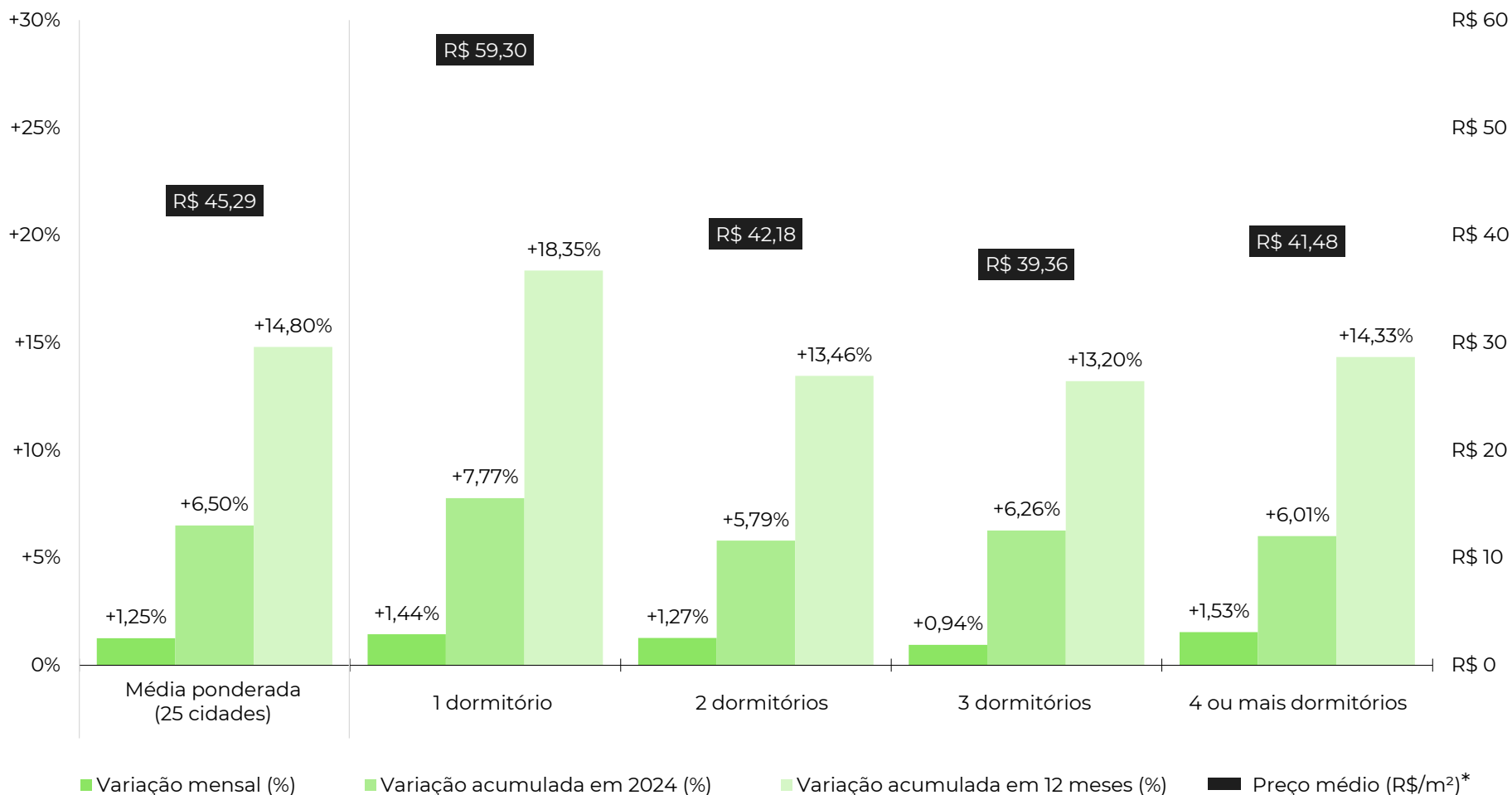

Fonte: Índice FipeZAP. Nota: (*) média ponderada calculada com base nos dados das 25 cidades monitoradas pelo Índice FipeZAP de Locação Residencial.

PREÇO MÉDIO DE LOCAÇÃO POR CIDADE

Comparativo do preço médio de locação de imóveis residenciais no último mês (R\$/m²)

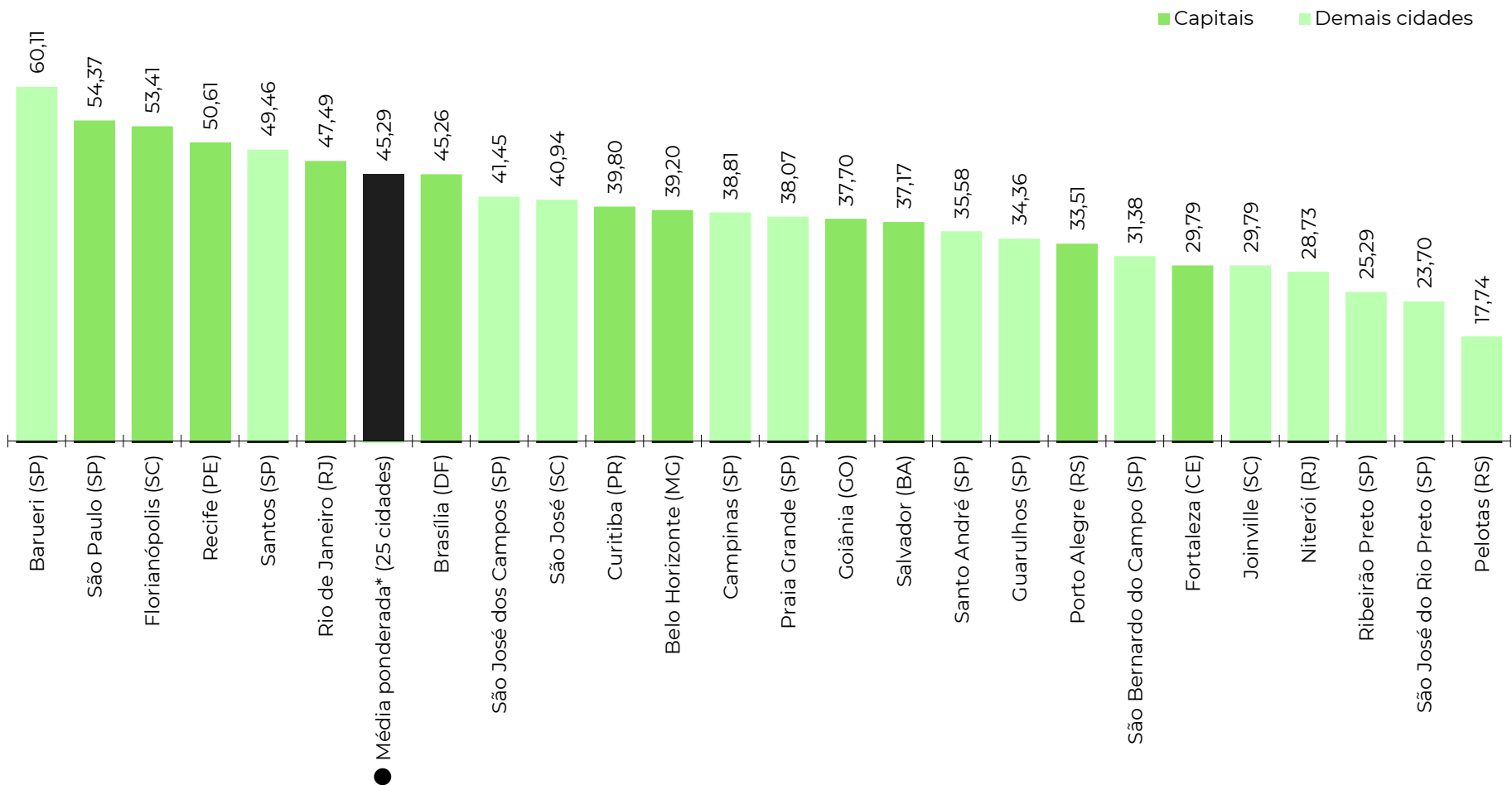

Fonte: Índice FipeZAP. Nota: (*) média ponderada calculada com base nos dados das 25 cidades monitoradas pelo Índice FipeZAP de Locação Residencial.

EVOLUÇÃO DO ÍNDICE FIPEZAP

Comportamento da série histórica do Índice FipeZAP de venda e locação residencial (variações mensais)

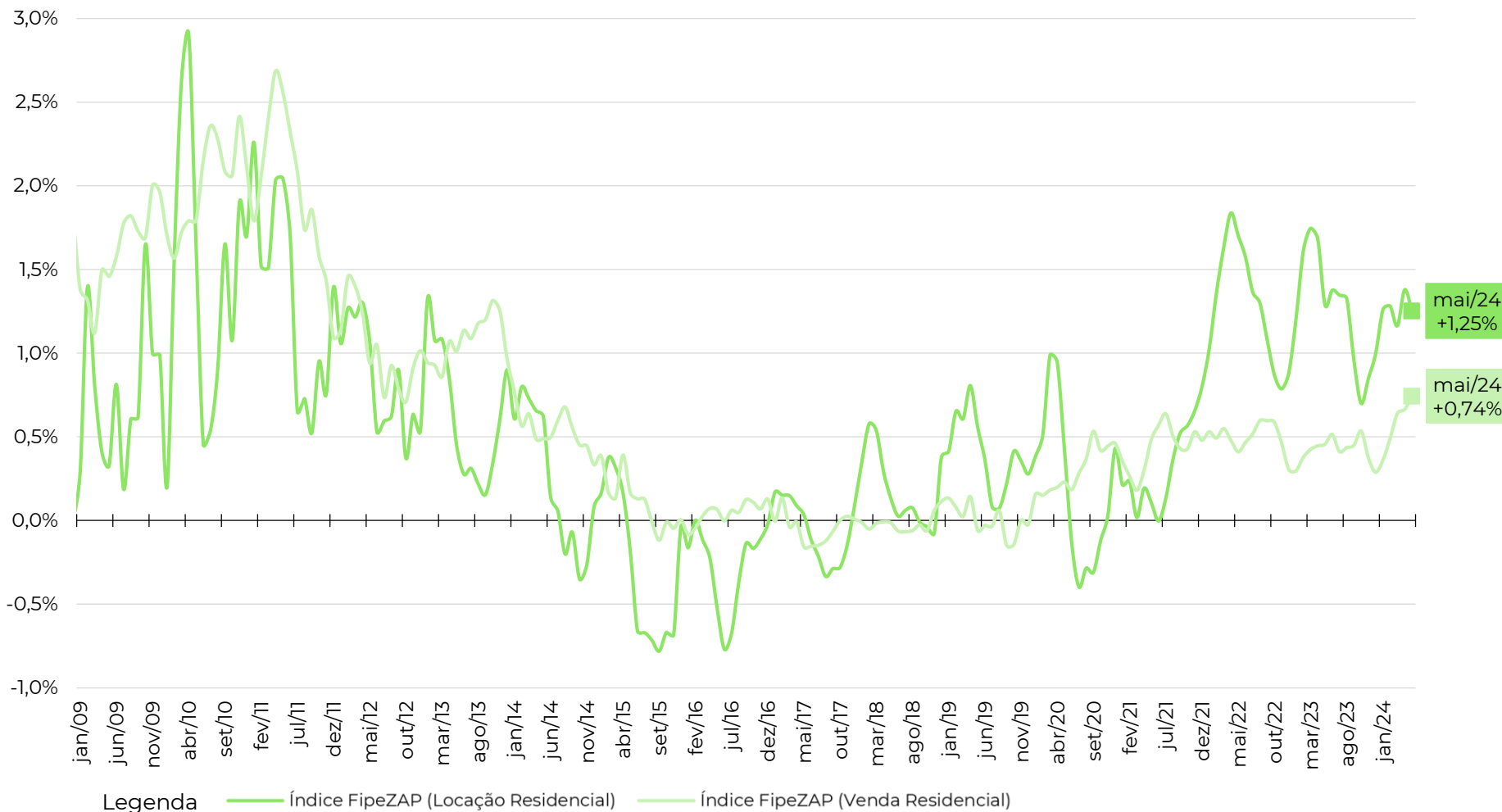

Fonte: Índice FipeZAP, IBGE e FGV.

EVOLUÇÃO DO ÍNDICE FIPEZAP

Comportamento da série do Índice FipeZAP de locação residencial e outros índices de preço (variações em 12 meses)

	2009	2010	2011	2012	2013	2014	2015	2016	2017	2018	2019	2020	2021	2022	2023	2024*
● Índice FipeZAP (Locação Residencial)	+9,46%	+18,56%	+17,30%	+10,58%	+7,86%	+2,83%	-3,34%	-3,23%	-0,69%	+2,33%	+4,93%	+2,48%	+3,87%	+16,55%	+16,16%	+14,80%
● Índice FipeZAP (Venda Residencial)	+21,13%	+26,86%	+26,32%	+13,03%	+13,74%	+6,70%	+1,32%	+0,57%	-0,53%	-0,21%	+0,00%	+3,67%	+5,29%	+6,16%	+5,13%	+6,07%
● IPCA (IBGE)	+4,31%	+5,91%	+6,50%	+5,84%	+5,91%	+6,41%	+10,67%	+6,29%	+2,95%	+3,75%	+4,31%	+4,52%	+10,06%	+5,79%	+4,62%	+3,91%
● IGP-M (FGV)	-1,72%	+11,32%	+5,10%	+7,82%	+5,51%	+3,69%	+10,54%	+7,17%	-0,52%	+7,54%	+3,70%	+27,42%	+17,78%	+5,45%	-3,18%	-0,34%

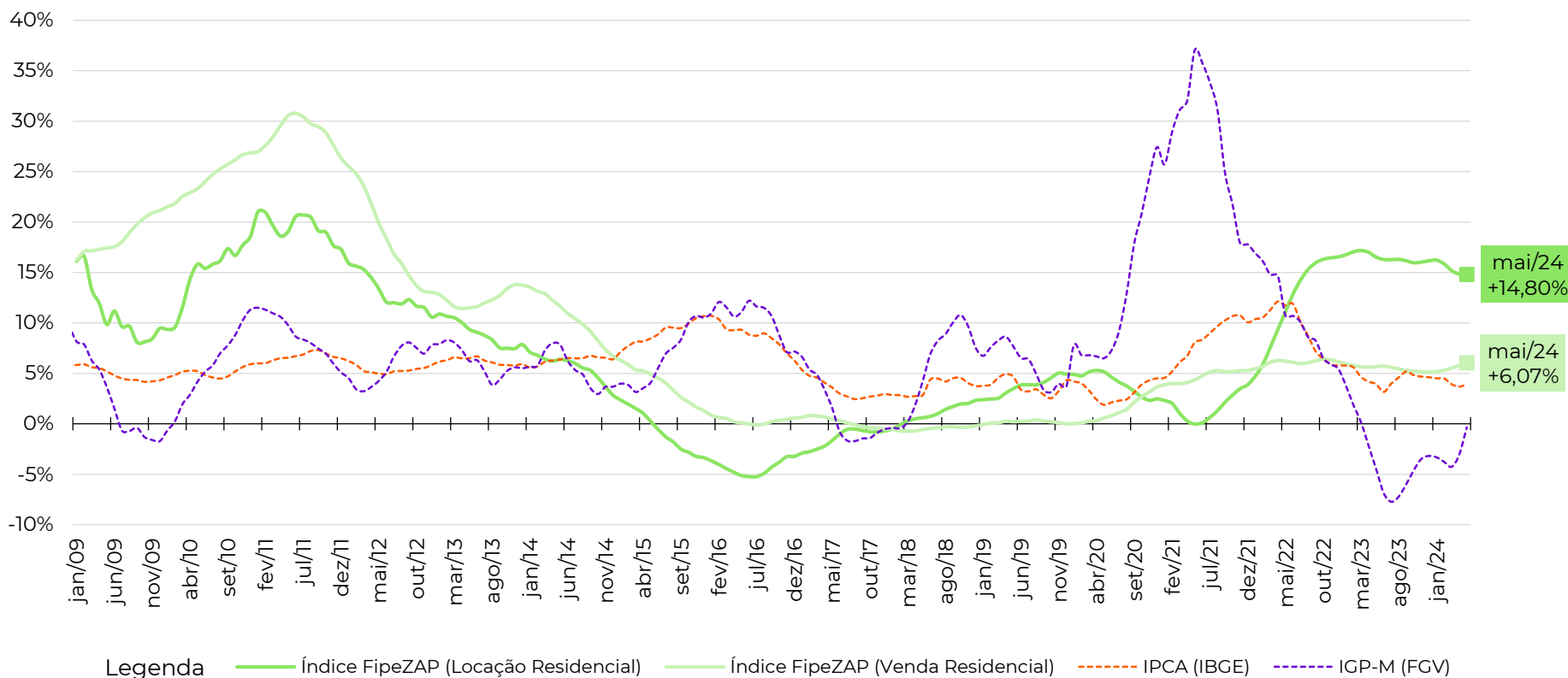

Fonte: Índice FipeZAP, IBGE e FGV. Nota: (*) variação acumulada nos últimos 12 meses.

VARIAÇÃO ANUAL DO ÍNDICE FIPEZAP



Variação anual dos preços de locação de imóveis residenciais (%) – Índice FipeZAP e capitais monitoradas

	2009	2010	2011	2012	2013	2014	2015	2016	2017	2018	2019	2020	2021	2022	2023	2024*
IPCA (IBGE)	+4,31%	+5,91%	+6,50%	+5,84%	+5,91%	+6,41%	+10,67%	+6,29%	+2,95%	+3,75%	+4,31%	+4,52%	+10,06%	+5,79%	+4,62%	+3,93%
IGP-M (FGV)	-1,72%	+11,32%	+5,10%	+7,82%	+5,51%	+3,69%	+10,54%	+7,17%	-0,52%	+7,54%	+3,70%	+27,42%	+17,78%	+5,45%	-3,18%	-0,34%
● Índice FipeZAP de Locação	+9,46%	+18,56%	+17,30%	+10,58%	+7,86%	+2,83%	-3,34%	-3,23%	-0,69%	+2,33%	+4,93%	+2,48%	+3,87%	+16,55%	+16,16%	+14,80%
São Paulo (SP)	+5,66%	+14,56%	+14,50%	+10,01%	+7,52%	+1,66%	-3,70%	-1,80%	+2,38%	+3,93%	+7,60%	+1,14%	-0,92%	+14,63%	+13,28%	+12,69%
Rio de Janeiro (RJ)	+15,12%	+24,53%	+21,45%	+11,40%	+8,34%	+3,12%	-8,27%	-6,21%	-8,49%	-3,48%	+1,47%	+0,70%	+4,14%	+17,93%	+19,79%	+13,64%
Brasília (DF)	-	-	-	-	-	-	+0,74%	-2,42%	+1,20%	+4,97%	+7,81%	+4,91%	+4,42%	+9,15%	+11,37%	+17,70%
Salvador (BA)	-	-	-	-	-	-	+2,18%	-4,46%	+2,48%	+3,75%	-1,96%	+4,96%	+4,73%	+16,56%	+12,31%	+17,54%
Porto Alegre (RS)	-	-	-	-	-	-	+0,96%	-3,81%	-1,25%	+1,37%	+7,06%	+1,27%	+0,27%	+11,14%	+13,88%	+15,68%
Curitiba (PR)	-	-	-	-	-	-	+0,02%	-0,81%	+3,99%	+6,21%	+12,39%	-0,37%	+14,17%	+24,47%	+20,70%	+22,03%
Belo Horizonte (MG)	-	-	-	-	-	-	-	-3,53%	+2,47%	+5,73%	+0,21%	+6,24%	+7,17%	+20,01%	+17,11%	+14,44%
Recife (PE)	-	-	-	-	-	-	-	-1,29%	+4,98%	+7,21%	+7,18%	+5,00%	+11,19%	+17,07%	+12,40%	+16,35%
Fortaleza (CE)	-	-	-	-	-	-	-	-	-2,34%	-1,17%	+6,35%	+0,26%	+9,55%	+21,33%	+21,95%	+13,75%
Florianópolis (SC)	-	-	-	-	-	-	-	-	+3,15%	+3,89%	+14,79%	+0,82%	+11,59%	+30,56%	+27,68%	+12,60%
Goiânia (GO)	-	-	-	-	-	-	-	-	-2,02%	+5,17%	+2,46%	+8,87%	+4,01%	+32,93%	+37,28%	+16,25%

Fonte: Índice FipeZAP, IBGE e FGV. Nota: (*) variação acumulada nos últimos 12 meses.

VARIAÇÃO DO ÍNDICE FIPEZAP NAS CAPITALIS

Comparação da variação do preço médio de locação residencial em diferentes recortes temporais

■ Variação no último mês

Comparativo entre capitais no período (%)

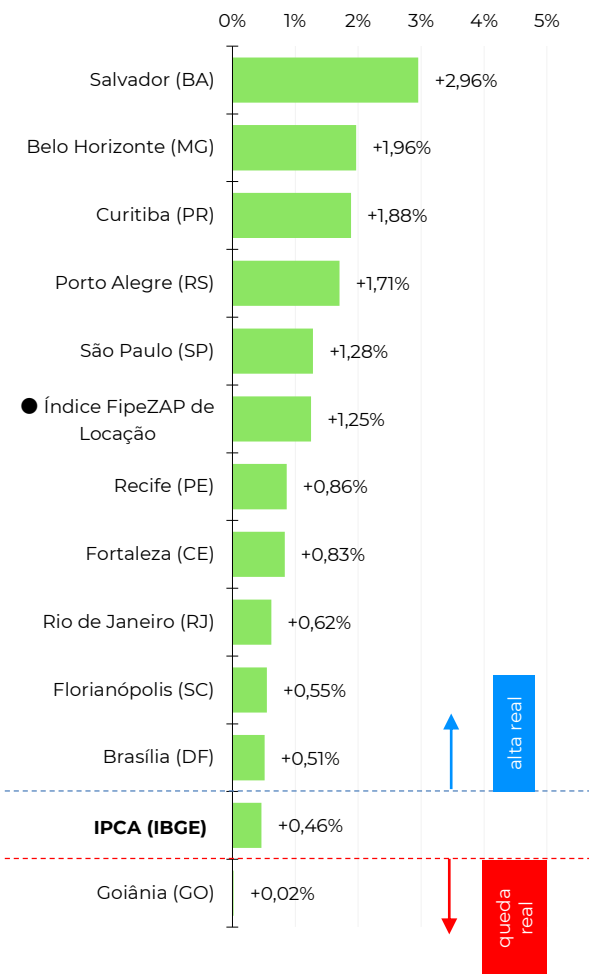

■ Variação acumulada no ano (2024)

Comparativo entre capitais no período (%)

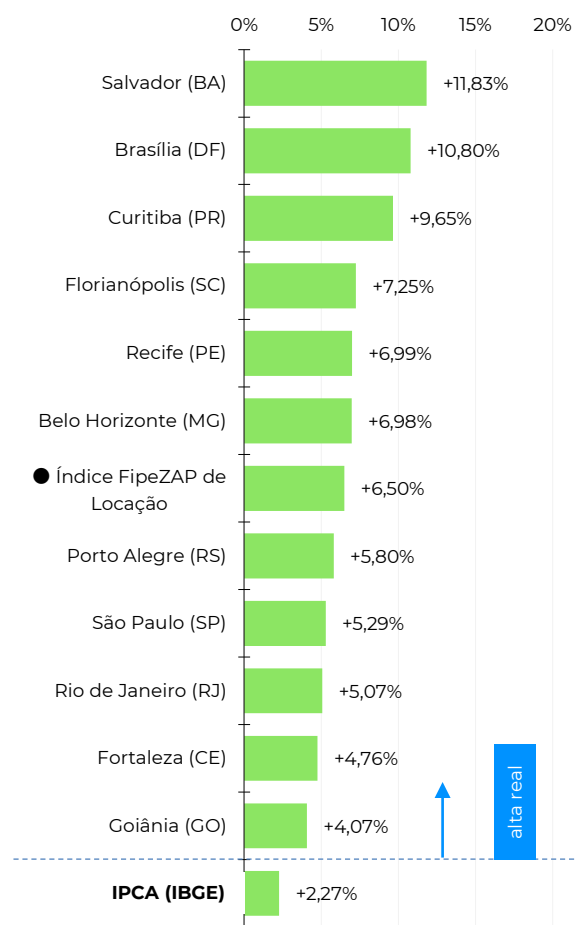

■ Variação acumulada em 12 meses*

Comparativo entre capitais no período (%)

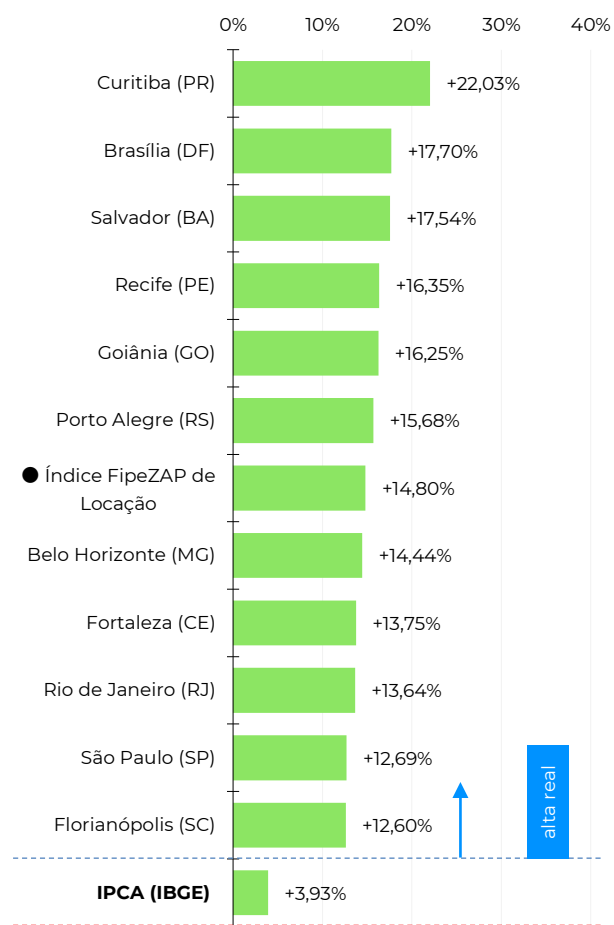

Fonte: Índice FipeZAP, IBGE e FGV. Nota: (*) variação acumulada nos últimos 12 meses.

EVOLUÇÃO DA RENTABILIDADE DO ALUGUEL

Evolução histórica da taxa de rentabilidade do aluguel anualizada (em % a.a.)

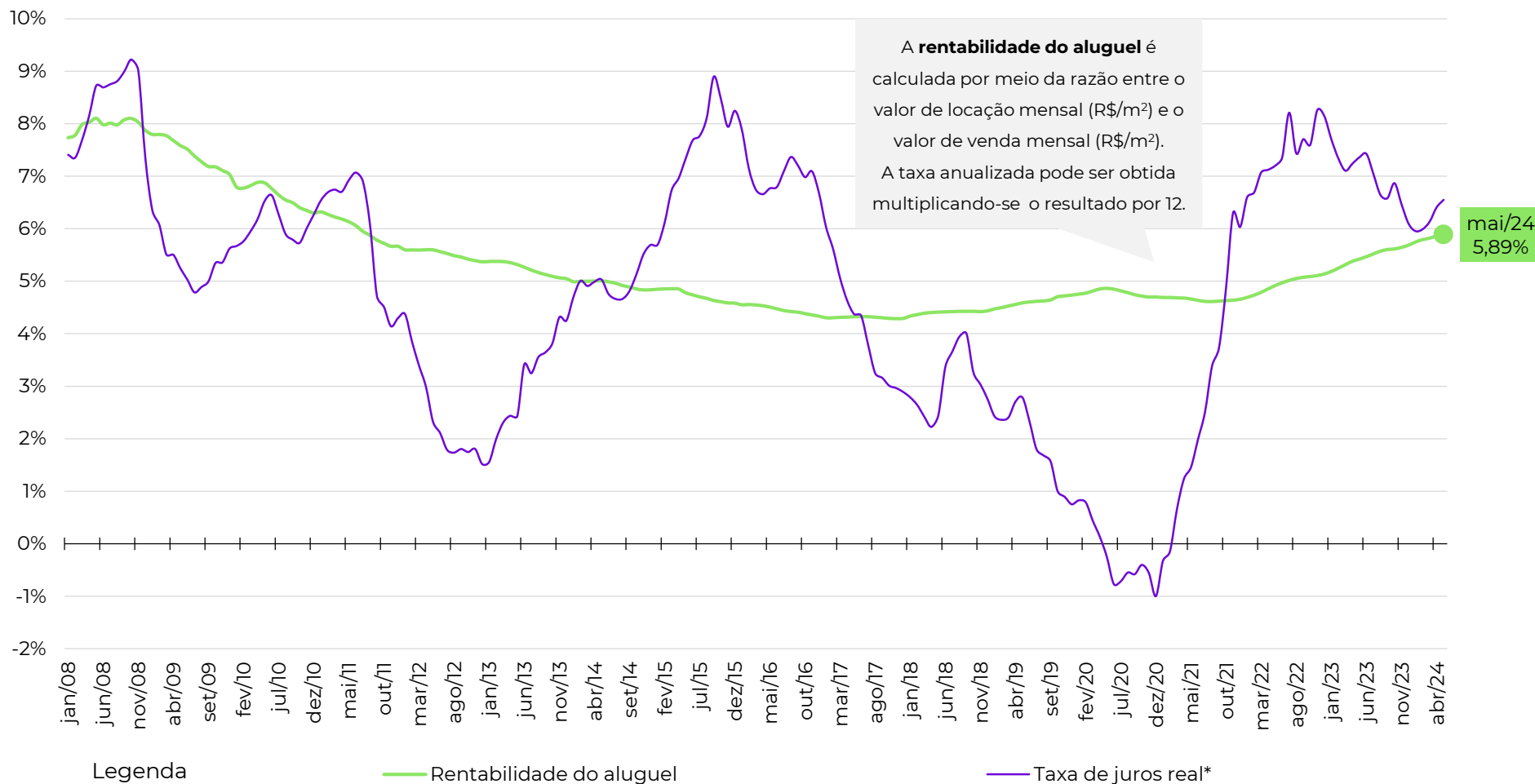

Fonte: Índice FipeZAP, Banco Central, IBGE e B3. Nota: a taxa de juros real e rendimento real da poupança são calculados utilizando a taxa de Swap Pré x DI (B3) de 360 dias (média do período), descontada da expectativa de inflação esperada para o IPCA/IBGE nos próximos 12 meses (Banco Central).

RENTABILIDADE POR NÚMERO DE DORMITÓRIOS

Comparativo do *rental yield* no último mês, de acordo com número de dormitórios (taxas mensais e anualizadas)

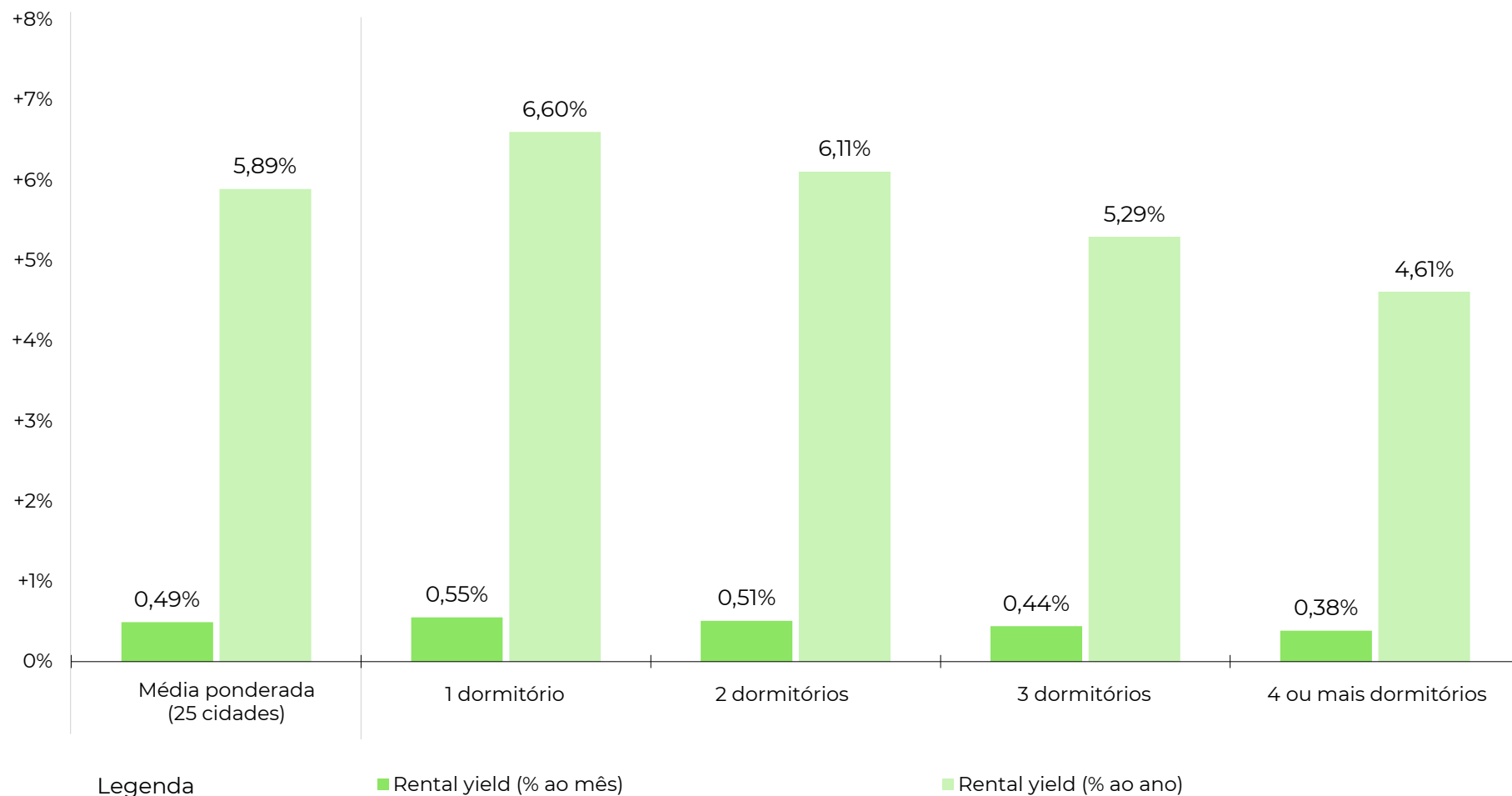

Fonte: Índice FipeZAP. Nota: (*) média ponderada calculada com base nos dados das 25 cidades monitoradas pelo Índice FipeZAP de Locação Residencial.

RENTABILIDADE DO ALUGUEL POR CIDADE

Comparativo do *rental yield* no último mês (taxas anualizadas)

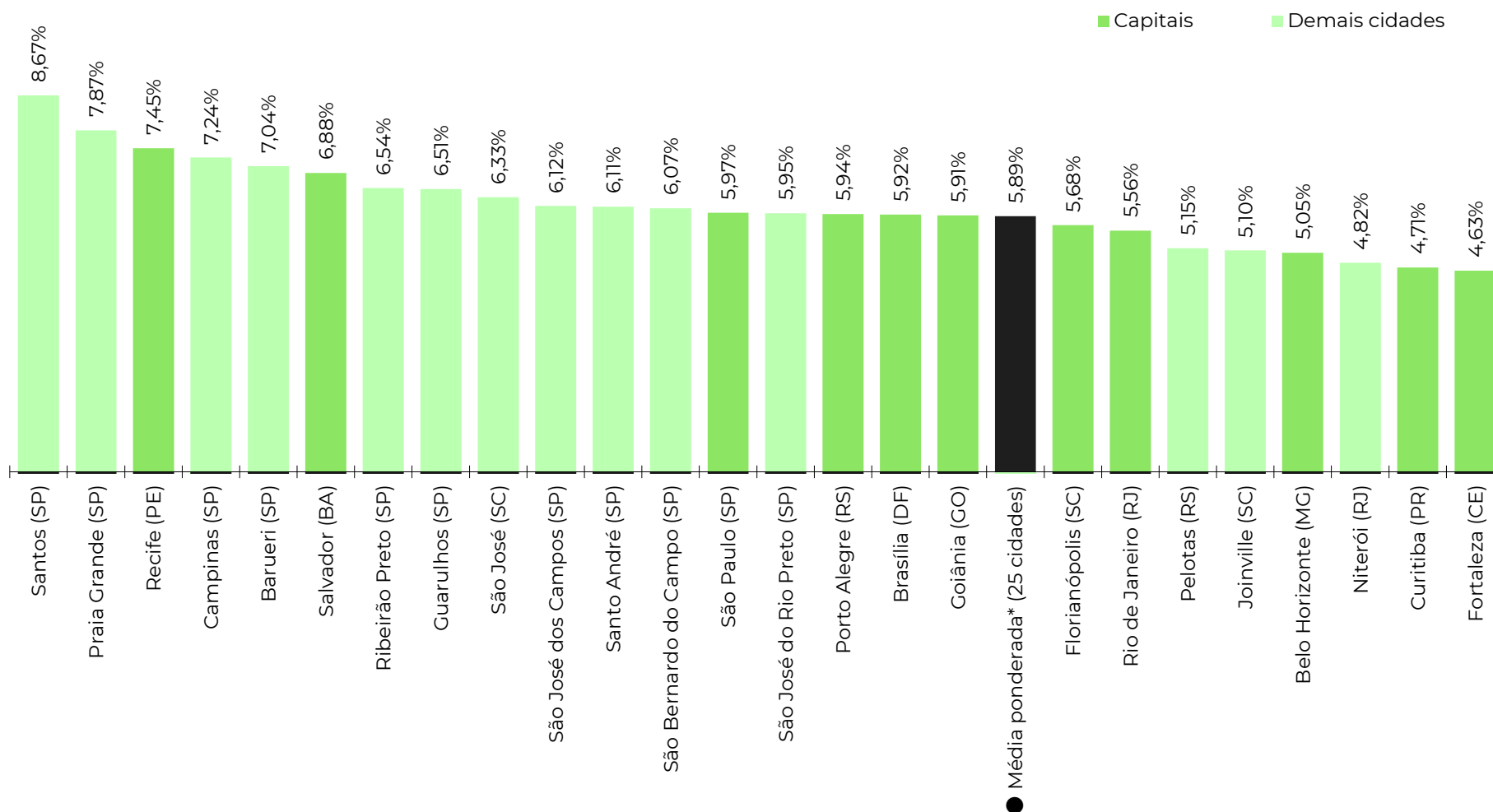

Fonte: Índice FipeZAP.

Informações socioeconômicas

População residente (2022)	11.452,0 mil pessoas
Área territorial (2022)	1.521,2 km ²
PIB per capita (2020)	R\$ 60.750 per capita
Quantidade de domicílios (2022)	4.307,7 mil domicílios
Quantidade de apartamentos (2022)	1.436,0 mil apartamentos
Renda média domiciliar (2023)	R\$ 8.814 por domicílio

Fonte: IBGE. Nota: renda média estimada pela Fipec com base em dados do IBGE.

Últimos resultados do Índice FipecZAP de Locação

Amostra (maio/2024)	97.704 anúncios
Varição no mês (maio/2024)	+1,28% ▲
Varição acumulada no ano (2024)	+5,29% ▲
Varição acumulada em 12 meses	+12,69% ▲
Preço médio (maio/2024)	R\$ 54,37 / m ²
Rental yield (maio/2024)	0,50% a.m./ 5,97% a.a.

Fonte: Índice FipecZAP.

Zonas, distritos ou bairros mais representativos no índice

Nível e variação do preço médio de locação residencial

	preço médio em maio/2024	variação em 12 meses
PINHEIROS	R\$ 87,0 / m ²	+16,3%
ITAIM BIBI	R\$ 86,8 / m ²	+13,7%
MOEMA	R\$ 71,7 / m ²	+16,9%
PARAISO	R\$ 70,3 / m ²	+12,7%
JARDINS	R\$ 68,9 / m ²	+12,8%
VILA MARIANA	R\$ 65,0 / m ²	+19,6%
BELA VISTA	R\$ 63,9 / m ²	+15,5%
PERDIZES	R\$ 57,3 / m ²	+12,7%
VILA ANDRADE	R\$ 45,6 / m ²	+15,8%
SANTANA	R\$ 37,9 / m ²	+12,6%

Varição acumulada do Índice FipecZAP de Locação em 12 meses

Série histórica do comportamento de preço médio de locação de imóveis residenciais (%)

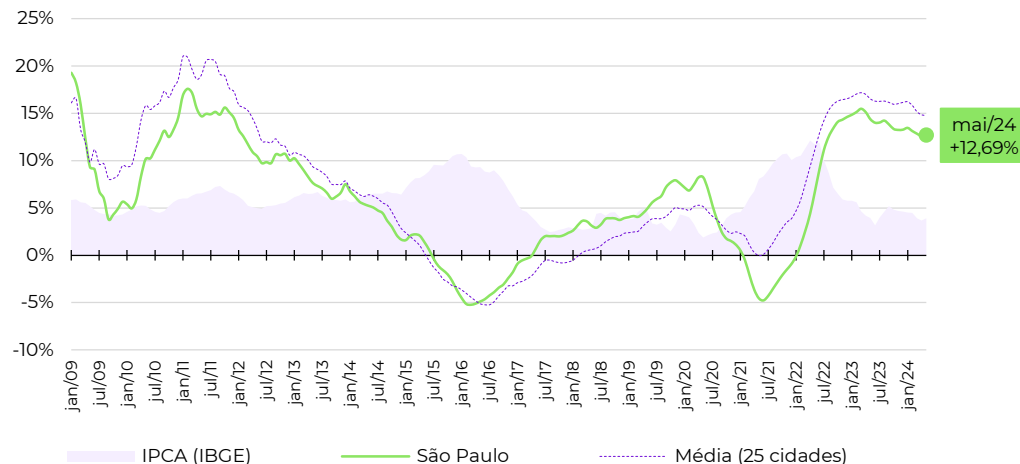

Evolução da rentabilidade do aluguel residencial (rental yield)

Série histórica do *rental yield* anualizado (% a.a.)

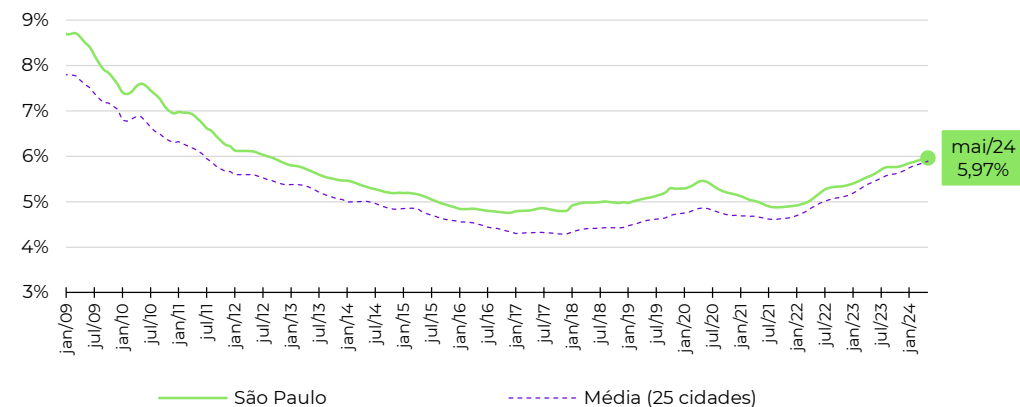

Fonte: Índice FipecZAP e IBGE. Nota (*): a Fipec não divulga informações detalhadas ou tabelas de preço médio por zona, distrito ou bairro. Em caso de dúvidas e outras solicitações: fipezap@fipec.org.br.

■ Informações socioeconômicas

População residente (2022)	6.211,2 mil pessoas
Área territorial (2022)	1.200,3 km ²
PIB per capita (2020)	R\$ 49.094 per capita
Quantidade de domicílios (2022)	2.437,0 mil domicílios
Quantidade de apartamentos (2022)	963,0 mil apartamentos
Renda média domiciliar (2023)	R\$ 8.201 por domicílio

Fonte: IBGE. Nota: renda média estimada pela Fipe com base em dados do IBGE.

■ Últimos resultados do Índice FipeZAP de Locação

Amostra (maio/2024)	11.316 anúncios
Variação no mês (maio/2024)	+0,62% ▲
Variação acumulada no ano (2024)	+5,07% ▲
Variação acumulada em 12 meses	+13,64% ▲
Preço médio (maio/2024)	R\$ 47,49 /m ²
Rental yield (maio/2024)	0,46% a.m./ 5,56% a.a.

Fonte: Índice FipeZAP.

■ Zonas, distritos ou bairros mais representativos no índice

Nível e variação do preço médio de locação residencial

	preço médio em maio/2024	variação em 12 meses
LEBLON	R\$ 106,1 /m ²	+22,2%
IPANEMA	R\$ 101,2 /m ²	+7,8%
BARRA DA TIJUCA	R\$ 63,5 /m ²	+18,1%
LAGOA	R\$ 62,2 /m ²	+13,0%
BOTAFOGO	R\$ 57,5 /m ²	+20,1%
FLAMENGO	R\$ 52,7 /m ²	+12,1%
COPACABANA	R\$ 52,8 /m ²	+14,7%
LARANJEIRAS	R\$ 45,7 /m ²	+14,6%
RECREIO DOS BANDEIRANTES	R\$ 38,9 /m ²	+10,5%
TIJUCA	R\$ 31,0 /m ²	+12,0%

■ Variação acumulada do Índice FipeZAP de Locação em 12 meses

Série histórica do comportamento de preço médio de locação de imóveis residenciais (%)

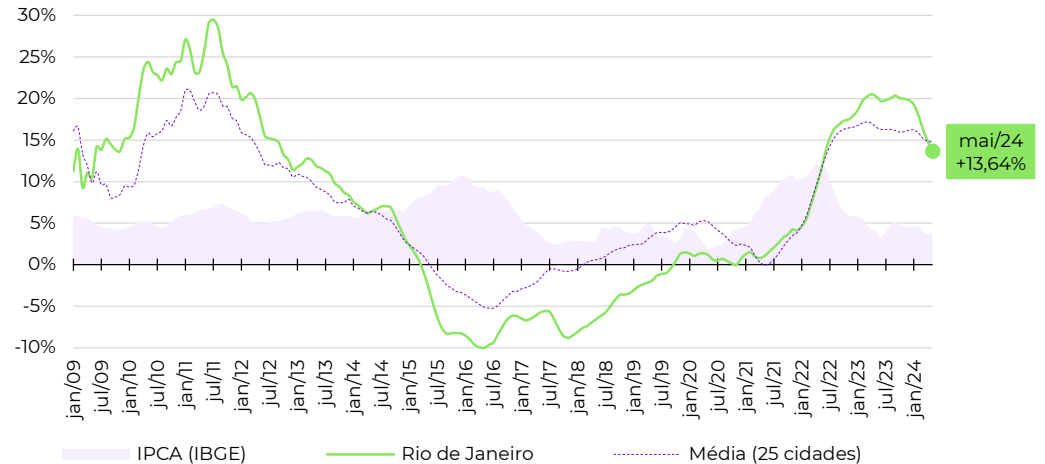

■ Evolução da rentabilidade do aluguel residencial (rental yield)

Série histórica do *rental yield* anualizado (% a.a.)

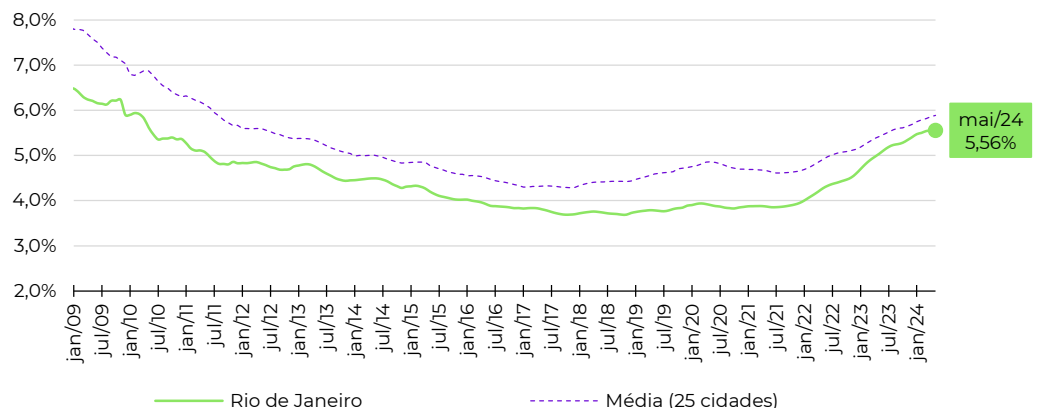

Fonte: Índice FipeZAP e IBGE. Nota (*): a Fipe não divulga informações detalhadas ou tabelas de preço médio por zona, distrito ou bairro. Em caso de dúvidas e outras solicitações: fipezap@fipe.org.br.

Informações socioeconômicas

População residente (2022)	2.817,4 mil pessoas
Área territorial (2022)	5.760,8 km ²
PIB per capita (2020)	R\$ 87.016 per capita
Quantidade de domicílios (2022)	988,2 mil domicílios
Quantidade de apartamentos (2022)	338,3 mil apartamentos
Renda média domiciliar (2023)	R\$ 9.136 por domicílio

Fonte: IBGE. Nota: renda média estimada pela Fipe com base em dados do IBGE.

Últimos resultados do Índice FipeZAP de Locação

Amostra (maio/2024)	1.166 anúncios
Varição no mês (maio/2024)	+0,51% ▲
Varição acumulada no ano (2024)	+10,80% ▲
Varição acumulada em 12 meses	+17,70% ▲
Preço médio (maio/2024)	R\$ 45,26 / m ²
Rental yield (maio/2024)	0,49% a.m./ 5,92% a.a.

Fonte: Índice FipeZAP.

Zonas, distritos ou bairros mais representativos no índice

Nível e variação do preço médio de locação residencial

	preço médio em maio/2024	variação em 12 meses
SETOR SUDOESTE	R\$ 57,1 /m ²	+18,8%
ASA NORTE	R\$ 51,2 /m ²	+20,8%
ASA SUL	R\$ 50,0 /m ²	+26,4%
AGUAS CLARAS	R\$ 40,2 /m ²	+8,1%
GUARA NORTE	R\$ 30,1 /m ²	+10,3%
GUARA SUL	R\$ 27,2 /m ²	+10,9%
TAGUATINGA SUL	R\$ 24,1 /m ²	+2,5%
GAMA	R\$ 23,6 /m ²	+0,3%
TAGUATINGA NORTE	R\$ 22,2 /m ²	+5,0%
CEILANDIA SUL	R\$ 20,1 /m ²	+6,3%

Varição acumulada do Índice FipeZAP de Locação em 12 meses

Série histórica do comportamento de preço médio de locação de imóveis residenciais (%)

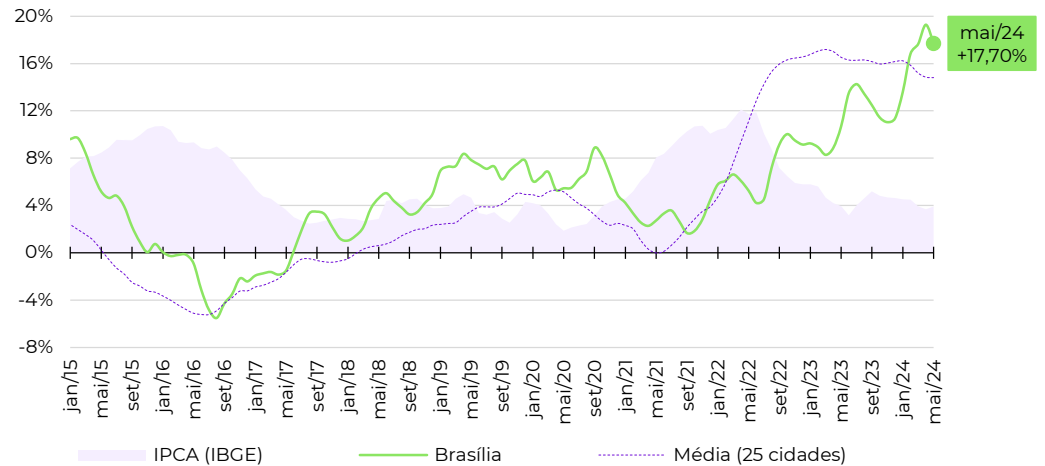

Evolução da rentabilidade do aluguel residencial (rental yield)

Série histórica do *rental yield* anualizado (% a.a.)

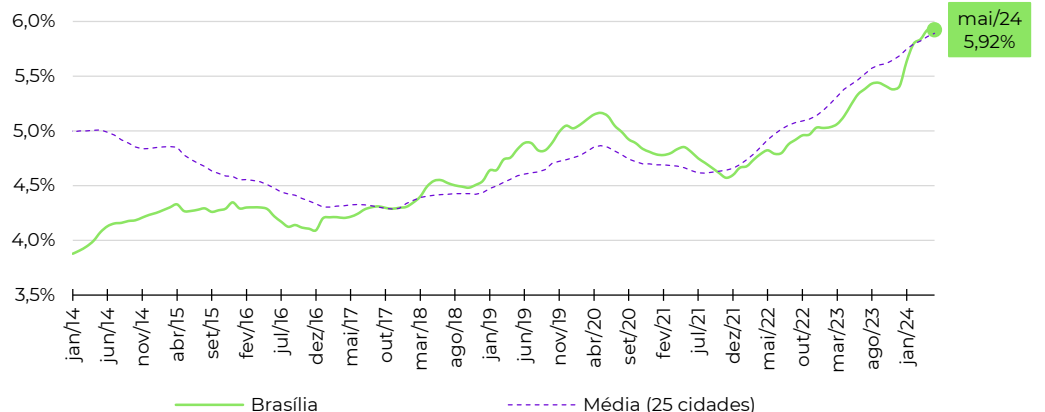

Fonte: Índice FipeZAP e IBGE. Nota (*): a Fipe não divulga informações detalhadas ou tabelas de preço médio por zona, distrito ou bairro. Em caso de dúvidas e outras solicitações: fipezap@fipe.org.br.

■ Informações socioeconômicas

População residente (2022)	2.417,7 mil pessoas
Área territorial (2022)	693,4 km ²
PIB per capita (2020)	R\$ 20.417 per capita
Quantidade de domicílios (2022)	958,6 mil domicílios
Quantidade de apartamentos (2022)	270,5 mil apartamentos
Renda média domiciliar (2023)	R\$ 4.699 por domicílio

Fonte: IBGE. Nota: renda média estimada pela Fipe com base em dados do IBGE.

■ Últimos resultados do Índice FipeZAP de Locação

Amostra (maio/2024)	4.075 anúncios
Varição no mês (maio/2024)	+2,96% ▲
Varição acumulada no ano (2024)	+11,83% ▲
Varição acumulada em 12 meses	+17,54% ▲
Preço médio (maio/2024)	R\$ 37,17 / m ²
Rental yield (maio/2024)	0,57% a.m./ 6,88% a.a.

Fonte: Índice FipeZAP.

■ Zonas, distritos ou bairros mais representativos no índice

Nível e variação do preço médio de locação residencial

preço médio em maio/2024	variação em 12 meses
BARRA	R\$ 52,7 /m ² +27,7%
ONDINA	R\$ 50,4 /m ² +43,5%
PERNAMBUES	R\$ 47,8 /m ² -0,9%
CAMINHO DAS ARVORES	R\$ 45,8 /m ² +13,5%
GRACA	R\$ 36,3 /m ² +11,2%
RIO VERMELHO	R\$ 35,6 /m ² +9,4%
PITUBA	R\$ 35,5 /m ² +19,7%
IMBUI	R\$ 33,1 /m ² +6,8%
ITAIGARA	R\$ 32,6 /m ² -5,0%
BROTAS	R\$ 31,9 /m ² +28,7%

■ Variação acumulada do Índice FipeZAP de Locação em 12 meses

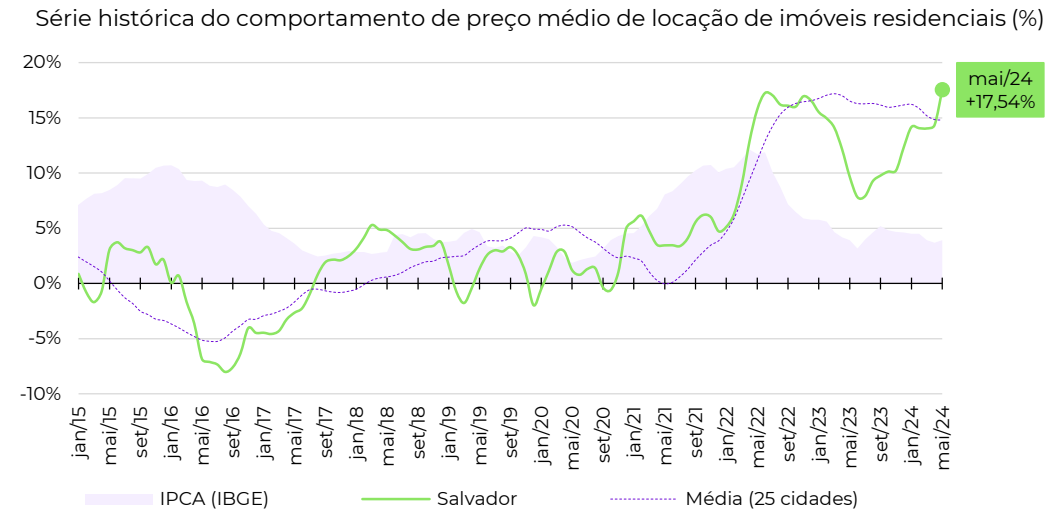

■ Evolução da rentabilidade do aluguel residencial (rental yield)

Série histórica do *rental yield* anualizado (% a.a.)

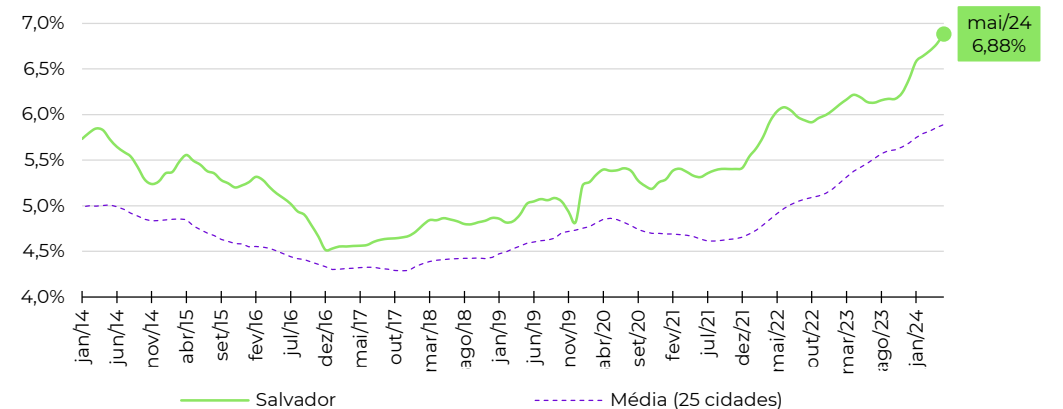

Fonte: Índice FipeZAP e IBGE. Nota (*): a Fipe não divulga informações detalhadas ou tabelas de preço médio por zona, distrito ou bairro. Em caso de dúvidas e outras solicitações: fipezap@fipe.org.br.

Informações socioeconômicas

População residente (2022)	1.332,8 mil pessoas
Área territorial (2022)	495,4 km ²
PIB per capita (2020)	R\$ 5.117 per capita
Quantidade de domicílios (2022)	558,3 mil domicílios
Quantidade de apartamentos (2022)	276,6 mil apartamentos
Renda média domiciliar (2023)	R\$ 8.880 por domicílio

Fonte: IBGE. Nota: renda média estimada pela Fipe com base em dados do IBGE.

Últimos resultados do Índice FipeZAP de Locação

Amostra (maio/2024)	9,478 anúncios
Variação no mês (maio/2024)	+1,71% ▲
Variação acumulada no ano (2024)	+5,80% ▲
Variação acumulada em 12 meses	+15,68% ▲
Preço médio (maio/2024)	R\$ 33,51 / m ²
Rental yield (maio/2024)	0,49% a.m./ 5,94% a.a.

Fonte: Índice FipeZAP.

Zonas, distritos ou bairros mais representativos no índice

Nível e variação do preço médio de locação residencial

	preço médio em maio/2024	variação em 12 meses
PRAIA DE BELAS	R\$ 51,2 /m ²	+2,2%
PETROPOLIS	R\$ 43,2 /m ²	+29,7%
RIO BRANCO	R\$ 41,4 /m ²	+31,4%
BELA VISTA	R\$ 40,2 /m ²	+6,6%
MOINHOS DE VENTO	R\$ 38,7 /m ²	+0,9%
MENINO DEUS	R\$ 34,2 /m ²	+22,4%
PARTENON	R\$ 31,8 /m ²	+25,8%
CENTRO HISTORICO	R\$ 27,6 /m ²	+12,4%
SANTA TEREZA	R\$ 25,3 /m ²	+19,9%
NONOAI	R\$ 22,1 /m ²	-1,5%

Varição acumulada do Índice FipeZAP de Locação em 12 meses

Série histórica do comportamento de preço médio de locação de imóveis residenciais (%)

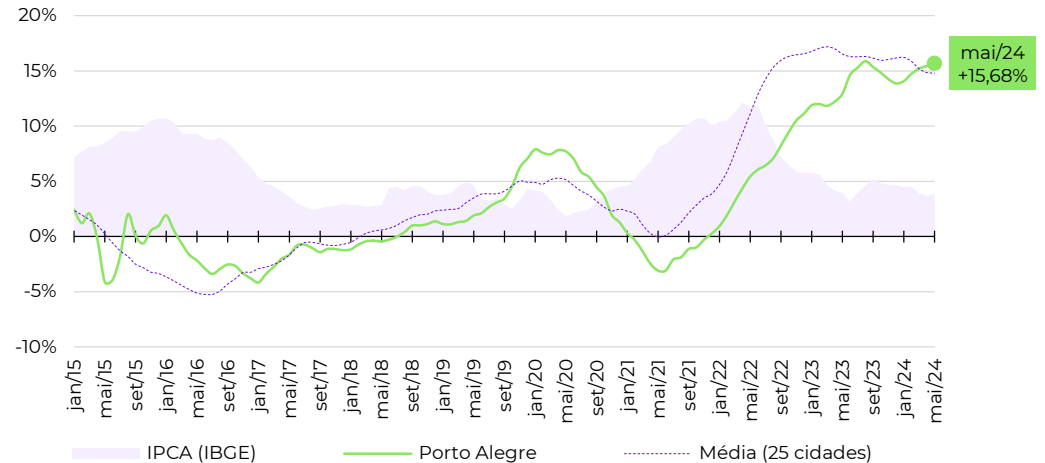

Evolução da rentabilidade do aluguel residencial (rental yield)

Série histórica do *rental yield* anualizado (% a.a.)

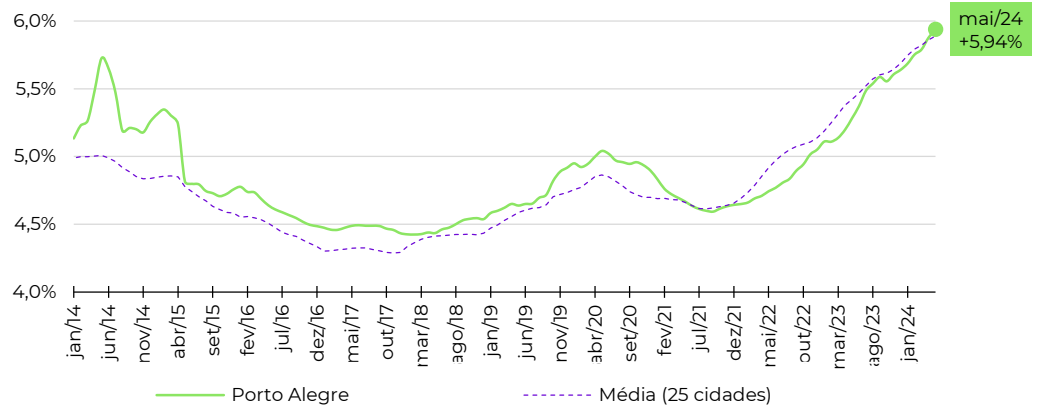

Fonte: Índice FipeZAP e IBGE. Nota (*): a Fipe não divulga informações detalhadas ou tabelas de preço médio por zona, distrito ou bairro. Em caso de dúvidas e outras solicitações: fipezap@fipe.org.br.

■ Informações socioeconômicas

População residente (2022)	1.773,7 mil pessoas
Área territorial (2022)	434,9 km ²
PIB per capita (2020)	R\$ 45.318 per capita
Quantidade de domicílios (2022)	685,9 mil domicílios
Quantidade de apartamentos (2022)	230,7 mil apartamentos
Renda média domiciliar (2023)	R\$ 8.168 por domicílio

Fonte: IBGE. Nota: renda média estimada pela Fipe com base em dados do IBGE.

■ Últimos resultados do Índice FipeZAP de Locação

Amostra (maio/2024)	2.954 anúncios
Varição no mês (maio/2024)	+1,88% ▲
Varição acumulada no ano (2024)	+9,65% ▲
Varição acumulada em 12 meses	+22,03% ▲
Preço médio (maio/2024)	R\$ 39,80 /m ²
Rental yield (maio/2024)	0,39% a.m./ 4,71% a.a.

Fonte: Índice FipeZAP.

■ Zonas, distritos ou bairros mais representativos no índice

Nível e variação do preço médio de locação residencial

	preço médio em maio/2024	variação em 12 meses
CENTRO CIVICO	R\$ 49,1 /m ²	+37,6%
AGUA VERDE	R\$ 42,3 /m ²	+12,4%
BATEL	R\$ 41,9 /m ²	+14,5%
BIGORRILHO	R\$ 40,2 /m ²	+11,2%
CENTRO	R\$ 40,0 /m ²	+11,7%
JUVEVE	R\$ 38,5 /m ²	+9,1%
BACACHERI	R\$ 36,7 /m ²	+6,0%
PORTAO	R\$ 36,3 /m ²	+17,9%
CIDADE INDUSTRIAL DE CURITIBA	R\$ 35,5 /m ²	+14,1%
CABRAL	R\$ 32,8 /m ²	+9,0%

■ Variação acumulada do Índice FipeZAP de Locação em 12 meses

Série histórica do comportamento de preço médio de locação de imóveis residenciais (%)

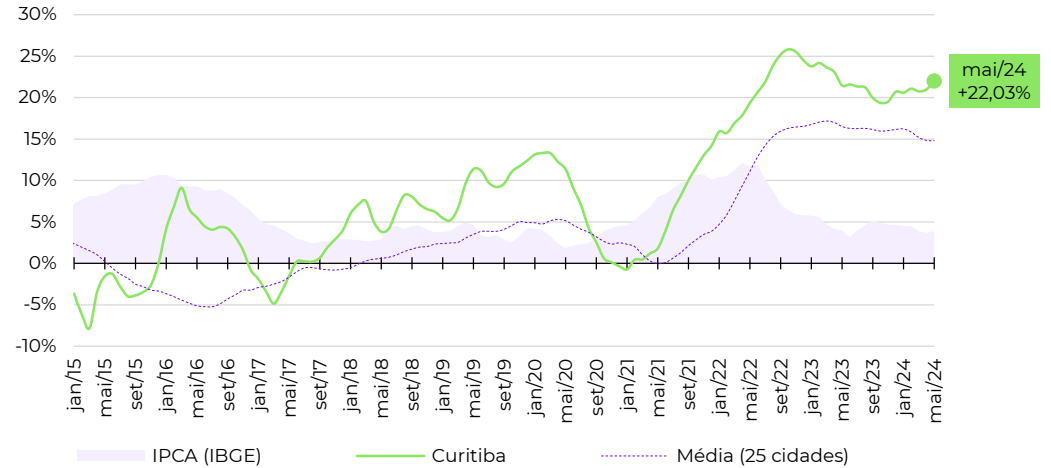

■ Evolução da rentabilidade do aluguel residencial (rental yield)

Série histórica do *rental yield* anualizado (% a.a.)

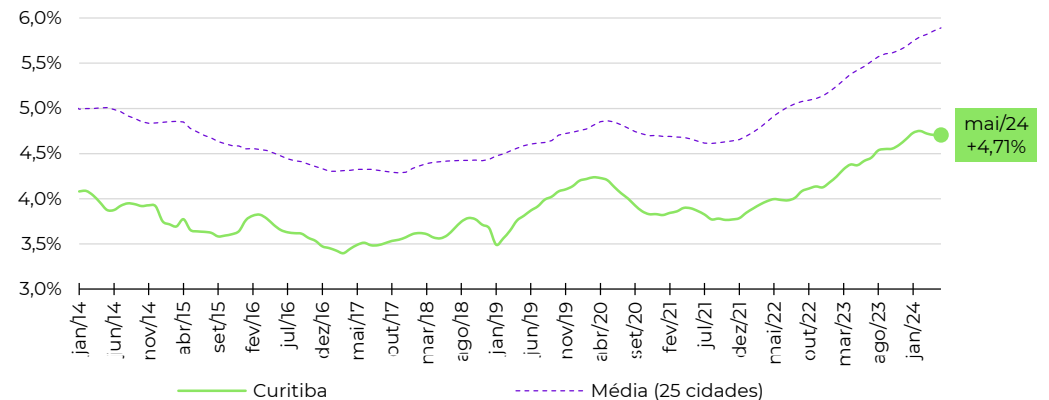

Fonte: Índice FipeZAP e IBGE. Nota (*): a Fipe não divulga informações detalhadas ou tabelas de preço médio por zona, distrito ou bairro. Em caso de dúvidas e outras solicitações: fipezap@fipe.org.br.

■ Informações socioeconômicas

População residente (2022)	2.315,6 mil pessoas
Área territorial (2022)	331,4 km ²
PIB per capita (2020)	R\$ 38.670 per capita
Quantidade de domicílios (2022)	889,6 mil domicílios
Quantidade de apartamentos (2022)	345,7 mil apartamentos
Renda média domiciliar (2023)	R\$ 8.233 por domicílio

Fonte: IBGE. Nota: renda média estimada pela Fipe com base em dados do IBGE.

■ Últimos resultados do Índice FipeZAP de Locação

Amostra (maio/2024)	5.497 anúncios
Variação no mês (maio/2024)	+1,96% ▲
Variação acumulada no ano (2024)	+6,98% ▲
Variação acumulada em 12 meses	+14,44% ▲
Preço médio (maio/2024)	R\$ 39,20 / m ²
Rental yield (maio/2024)	0,42% a.m./ 5,05% a.a.

Fonte: Índice FipeZAP.

■ Zonas, distritos ou bairros mais representativos no índice

Nível e variação do preço médio de locação residencial

	preço médio em maio/2024	variação em 12 meses
SANTO AGOSTINHO	R\$ 58,3 /m ²	+37,6%
SAVASSI	R\$ 58,2 /m ²	+12,4%
BELVEDERE	R\$ 56,0 /m ²	+14,5%
LOURDES	R\$ 51,5 /m ²	+11,2%
FUNCIONARIOS	R\$ 47,5 /m ²	+11,7%
BURITIS	R\$ 43,8 /m ²	+9,1%
SERRA	R\$ 37,7 /m ²	+6,0%
GUTIERREZ	R\$ 37,2 /m ²	+17,9%
SION	R\$ 35,0 /m ²	+14,1%
SANTO ANTONIO	R\$ 32,0 /m ²	+9,0%

Fonte: Índice FipeZAP e IBGE. Nota (*): a Fipe não divulga informações detalhadas ou tabelas de preço médio por zona, distrito ou bairro. Em caso de dúvidas e outras solicitações: fipezap@fipe.org.br.

■ Variação acumulada do Índice FipeZAP de Locação em 12 meses

Série histórica do comportamento de preço médio de locação de imóveis residenciais (%)

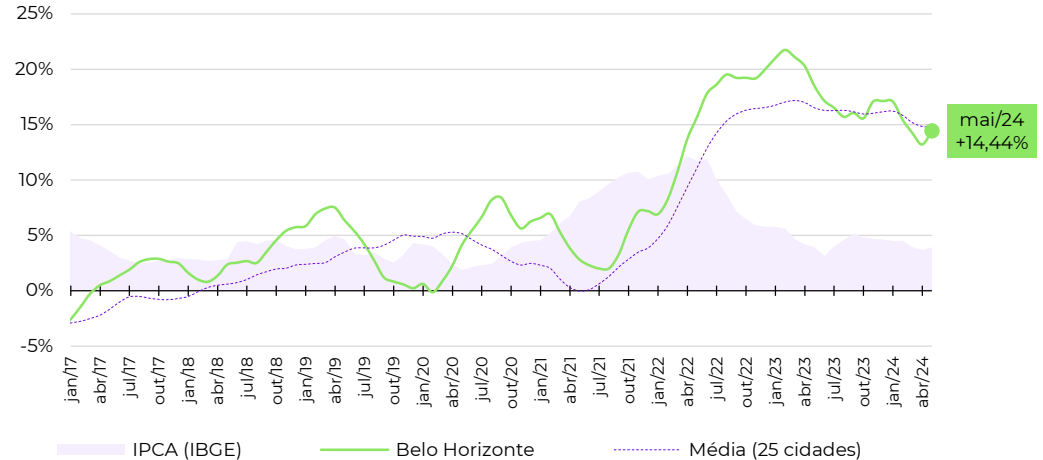

■ Evolução da rentabilidade do aluguel residencial (rental yield)

Série histórica do *rental yield* anualizado (% a.a.)

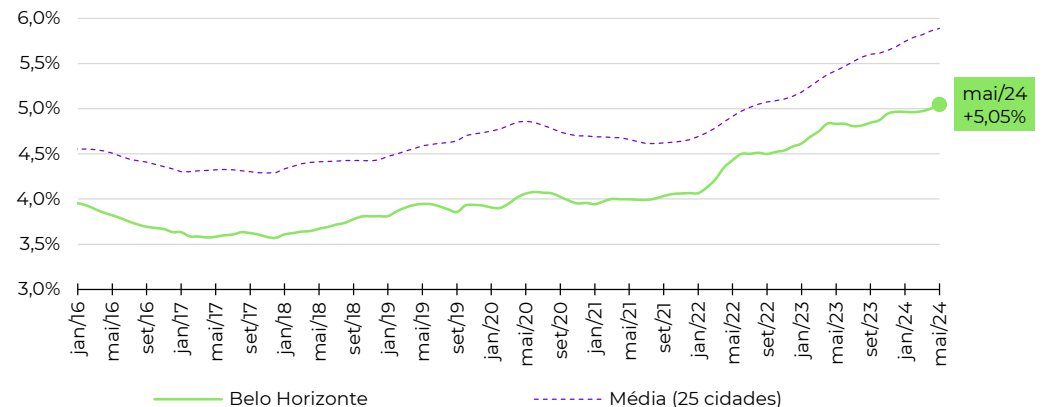

Informações socioeconômicas

População residente (2022)	1.488,9 mil pessoas
Área territorial (2022)	218,8 km ²
PIB per capita (2020)	R\$ 30.428 per capita
Quantidade de domicílios (2022)	547,5 mil domicílios
Quantidade de apartamentos (2022)	165,6 mil apartamentos
Renda média domiciliar (2023)	R\$ 4.804 por domicílio

Fonte: IBGE. Nota: renda média estimada pela Fipe com base em dados do IBGE.

Últimos resultados do Índice FipeZAP de Locação

Amostra (maio/2024)	5.019 anúncios
Variação no mês (maio/2024)	+0,86% ▲
Variação acumulada no ano (2024)	+6,99% ▲
Variação acumulada em 12 meses	+16,35% ▲
Preço médio (maio/2024)	R\$ 50,61 / m ²
Rental yield (maio/2024)	0,62% a.m./ 7,45% a.a.

Fonte: Índice FipeZAP.

Zonas, distritos ou bairros mais representativos no índice

Nível e variação do preço médio de locação residencial

	preço médio em maio/2024	variação em 12 meses
PINA	R\$ 66,3 /m ²	+13,1%
TAMARINEIRA	R\$ 56,3 /m ²	+44,9%
SANTO AMARO	R\$ 55,6 /m ²	+20,5%
BOA VIAGEM	R\$ 54,2 /m ²	+13,3%
PARNAMIRIM	R\$ 52,8 /m ²	-30,9%
GRACAS	R\$ 51,0 /m ²	+27,7%
ESPINHEIRO	R\$ 46,7 /m ²	+18,1%
CASA AMARELA	R\$ 46,4 /m ²	+4,1%
MADALENA	R\$ 42,9 /m ²	+23,2%
CORDEIRO	R\$ 21,3 /m ²	+4,8%

Varição acumulada do Índice FipeZAP de Locação em 12 meses

Série histórica do comportamento de preço médio de locação de imóveis residenciais (%)

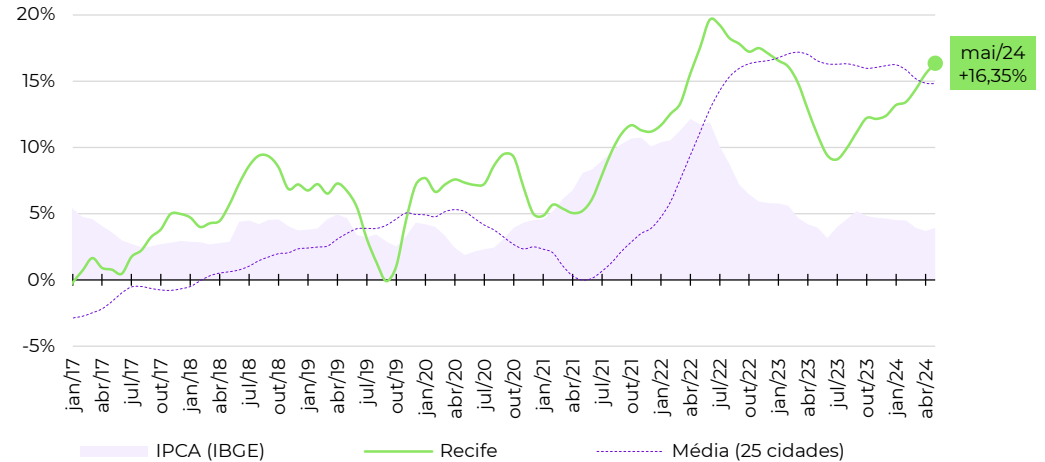

Evolução da rentabilidade do aluguel residencial (rental yield)

Série histórica do *rental yield* anualizado (% a.a.)

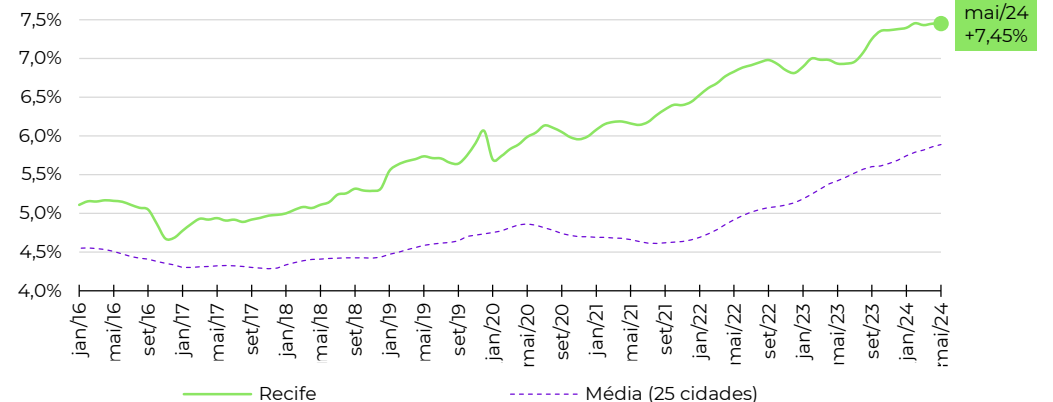

Fonte: Índice FipeZAP e IBGE. Nota (*): a Fipe não divulga informações detalhadas ou tabelas de preço médio por zona, distrito ou bairro. Em caso de dúvidas e outras solicitações: fipezap@fipe.org.br.

Informações socioeconômicas

População residente (2022)	2.428,7 mil pessoas
Área territorial (2022)	312,4 km ²
PIB per capita (2020)	R\$ 24.254 per capita
Quantidade de domicílios (2022)	860,1 mil domicílios
Quantidade de apartamentos (2022)	203,5 mil apartamentos
Renda média domiciliar (2023)	R\$ 5.029 por domicílio

Fonte: IBGE. Nota: renda média estimada pela Fipe com base em dados do IBGE.

Últimos resultados do Índice FipeZAP de Locação

Amostra (maio/2024)	3.214 anúncios
Varição no mês (maio/2024)	+0,83% ▲
Varição acumulada no ano (2024)	+4,76% ▲
Varição acumulada em 12 meses	+13,75% ▲
Preço médio (maio/2024)	R\$ 29,79 / m ²
Rental yield (maio/2024)	0,39% a.m./ 4,63% a.a.

Fonte: Índice FipeZAP.

Zonas, distritos ou bairros mais representativos no índice

Nível e variação do preço médio de locação residencial

	preço médio em maio/2024	variação em 12 meses
MUCURIBE	R\$ 39,9 /m ²	+0,2%
MEIRELES	R\$ 39,9 /m ²	+11,5%
ENG. LUCIANO CAVALCANTE	R\$ 37,7 /m ²	+44,4%
ALDEOTA	R\$ 29,6 /m ²	+18,5%
COCO	R\$ 27,7 /m ²	+0,5%
PAPICU	R\$ 24,7 /m ²	+11,6%
CENTRO	R\$ 22,7 /m ²	+3,0%
FATIMA	R\$ 20,5 /m ²	+29,4%
JOAQUIM TAVORA	R\$ 18,4 /m ²	+0,3%
SAO JOAO DO TAUAPE	R\$ 18,3 /m ²	+8,9%

Varição acumulada do Índice FipeZAP de Locação em 12 meses

Série histórica do comportamento de preço médio de locação de imóveis residenciais (%)

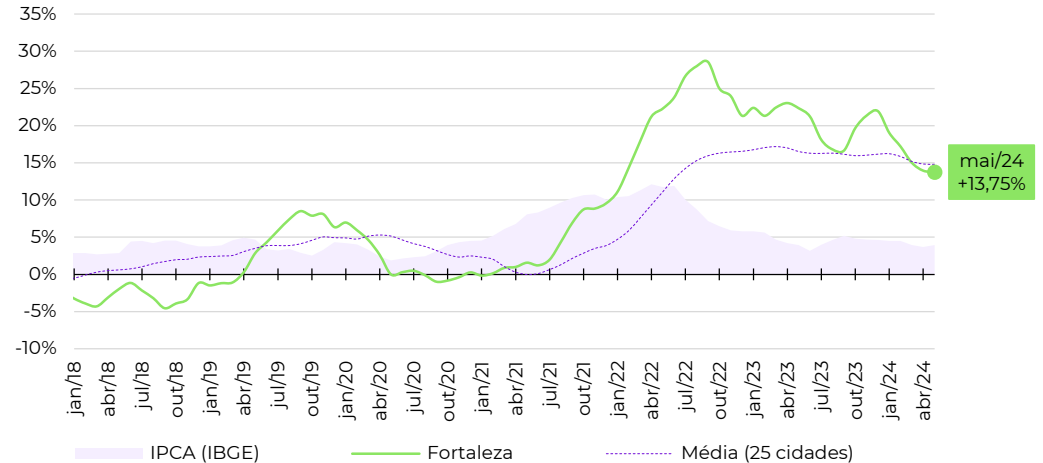

Evolução da rentabilidade do aluguel residencial (rental yield)

Série histórica do *rental yield* anualizado (% a.a.)

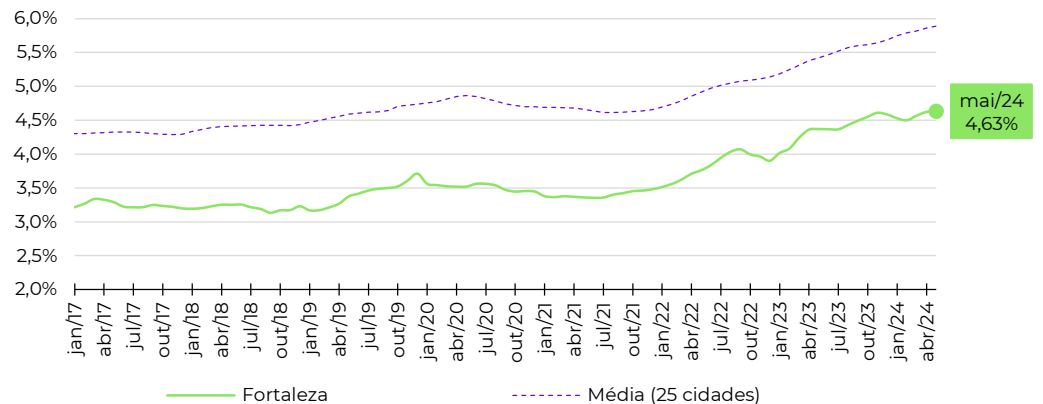

Fonte: Índice FipeZAP e IBGE. Nota (*): a Fipe não divulga informações detalhadas ou tabelas de preço médio por zona, distrito ou bairro. Em caso de dúvidas e outras solicitações: fipezap@fipe.org.br.

Informações socioeconômicas

População residente (2022)	537,2 mil pessoas
Área territorial (2022)	674,8 km ²
PIB per capita (2020)	R\$ 41.886 per capita
Quantidade de domicílios (2022)	219,7 mil domicílios
Quantidade de apartamentos (2022)	96,7 mil apartamentos
Renda média domiciliar (2023)	R\$ 9.918 por domicílio

Fonte: IBGE. Nota: renda média estimada pela Fipe com base em dados do IBGE.

Últimos resultados do Índice FipeZAP de Locação

Amostra (maio/2024)	3,580 anúncios
Variação no mês (maio/2024)	+0,55% ▲
Variação acumulada no ano (2024)	+7,25% ▲
Variação acumulada em 12 meses	+12,60% ▲
Preço médio (maio/2024)	R\$ 53,41 / m ²
Rental yield (maio/2024)	0,47% a.m./ 5,68% a.a.

Fonte: Índice FipeZAP.

Zonas, distritos ou bairros mais representativos no índice

Nível e variação do preço médio de locação residencial

	preço médio em maio/2024	variação em 12 meses
AGRONOMICA	R\$ 59,0 /m ²	+16,5%
CENTRO	R\$ 58,7 /m ²	+11,9%
SACO DOS LIMOES	R\$ 57,2 /m ²	+21,7%
CORREGO GRANDE	R\$ 54,8 /m ²	+18,3%
ITACORUBI	R\$ 51,9 /m ²	+11,9%
TRINDADE	R\$ 48,9 /m ²	+9,4%
ESTREITO	R\$ 43,9 /m ²	+14,7%
COQUEIROS	R\$ 41,6 /m ²	+14,6%
INGLESES DO RIO VERMELHO	R\$ 41,2 /m ²	+11,9%
CAPOEIRAS	R\$ 35,9 /m ²	+11,7%

Varição acumulada do Índice FipeZAP de Locação em 12 meses

Série histórica do comportamento de preço médio de locação de imóveis residenciais (%)

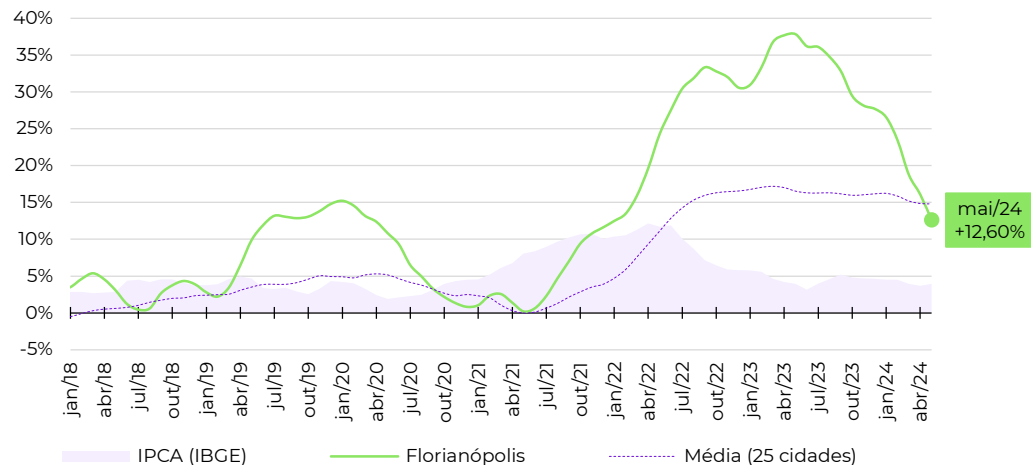

Evolução da rentabilidade do aluguel residencial (rental yield)

Série histórica do *rental yield* anualizado (% a.a.)

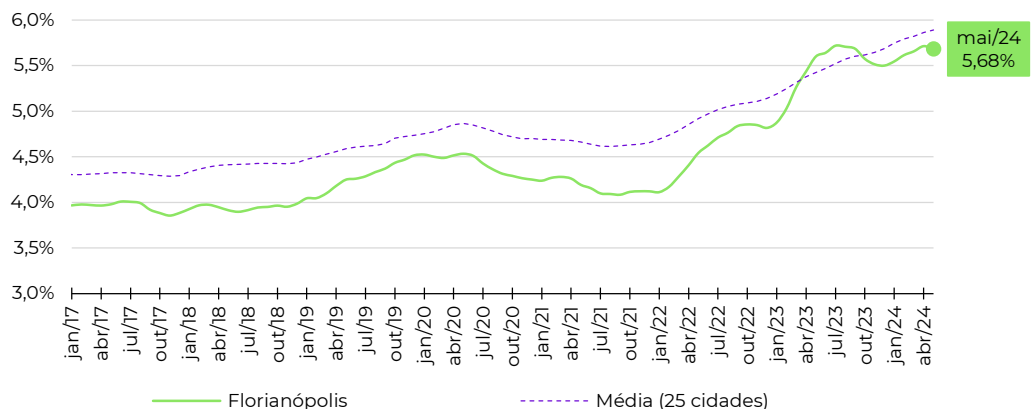

Fonte: Índice FipeZAP e IBGE. Nota (*): a Fipe não divulga informações detalhadas ou tabelas de preço médio por zona, distrito ou bairro. Em caso de dúvidas e outras solicitações: fipezap@fipe.org.br.

Informações socioeconômicas

População residente (2022)	1.437,4 mil pessoas
Área territorial (2022)	729,3 km ²
PIB per capita (2020)	R\$ 33.827 per capita
Quantidade de domicílios (2022)	549,1 mil domicílios
Quantidade de apartamentos (2022)	153,0 mil apartamentos
Renda média domiciliar (2023)	R\$ 7.133 por domicílio

Fonte: IBGE. Nota: renda média estimada pela Fipe com base em dados do IBGE.

Últimos resultados do Índice FipeZAP de Locação

Amostra (maio/2024)	2.938 anúncios
Variação no mês (maio/2024)	+0,02% ▲
Variação acumulada no ano (2024)	+4,07% ▲
Variação acumulada em 12 meses	+16,25% ▲
Preço médio (maio/2024)	R\$ 37,70 / m ²
Rental yield (maio/2024)	0,49% a.m./ 5,91% a.a.

Fonte: Índice FipeZAP.

Zonas, distritos ou bairros mais representativos no índice

Nível e variação do preço médio de locação residencial

	preço médio em maio/2024	variação em 12 meses
MARISTA	R\$ 57,3 /m ²	+5,1%
JARDIM GOIAS	R\$ 51,4 /m ²	+0,3%
BUENO	R\$ 45,8 /m ²	+23,1%
PEDRO LUDOVICO/BELA VISTA/JARDINS DAS ESMERALDAS OESTE	R\$ 38,6 /m ²	+23,9%
OESTE	R\$ 38,2 /m ²	+17,7%
SUL	R\$ 28,2 /m ²	-12,0%
JARDIM AMERICA	R\$ 28,2 /m ²	+20,3%
NOVA SUICA	R\$ 27,3 /m ²	+3,7%
CENTRAL	R\$ 23,4 /m ²	+23,7%
SUDOESTE	R\$ 22,4 /m ²	+3,4%

Varição acumulada do Índice FipeZAP de Locação em 12 meses

Série histórica do comportamento de preço médio de locação de imóveis residenciais (%)

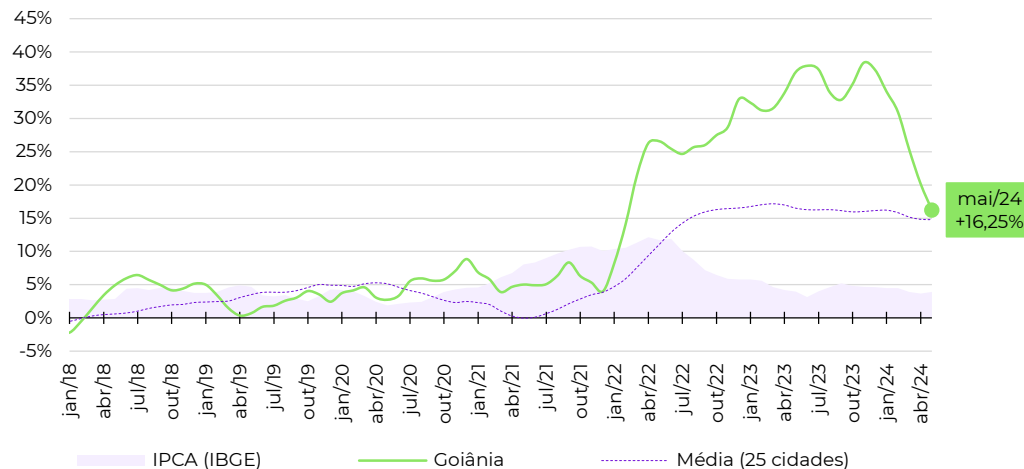

Evolução da rentabilidade do aluguel residencial (rental yield)

Série histórica do *rental yield* anualizado (% a.a.)

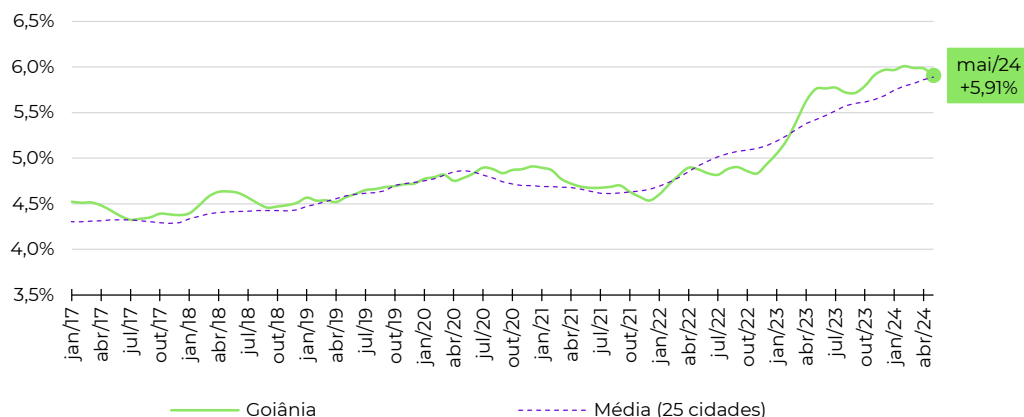

Fonte: Índice FipeZAP e IBGE. Nota (*): a Fipe não divulga informações detalhadas ou tabelas de preço médio por zona, distrito ou bairro. Em caso de dúvidas e outras solicitações: fipezap@fipe.org.br.

fipe

zap

ÍNDICE

fipe zap

DE PREÇOS DE IMÓVEIS ANUNCIADOS

metodologia, informes e séries históricas: www.fipe.org.br

outras informações e indicadores: www.fipezap.com.br

contato: fipezap@fipe.org.br