

fipe

zap

ÍNDICE

fipe zap

VENDA E LOCAÇÃO COMERCIAL

INFORME DE FEVEREIRO DE 2025

- [DESTAQUES DO MÊS](#)
- [ÚLTIMOS RESULTADOS - VENDA COMERCIAL](#)
- [ÚLTIMOS RESULTADOS - LOCAÇÃO COMERCIAL](#)
- [PREÇO MÉDIO DE VENDA COMERCIAL POR CIDADE](#)
- [PREÇO MÉDIO DE LOCAÇÃO COMERCIAL POR CIDADE](#)
- [EVOLUÇÃO DO ÍNDICE FIPEZAP COMERCIAL](#)
- [VARIAÇÃO ANUAL DO ÍNDICE FIPEZAP COMERCIAL](#)
- [VARIAÇÃO DO ÍNDICE FIPEZAP COMERCIAL](#)
- [EVOLUÇÃO DA RENTABILIDADE DO ALUGUEL COMERCIAL](#)
- [RENTABILIDADE DO ALUGUEL COMERCIAL POR CIDADE](#)
- RESUMO POR CIDADE:
 - [SÃO PAULO \(SP\)](#)
 - [RIO DE JANEIRO \(RJ\)](#)
 - [BELO HORIZONTE \(MG\)](#)
 - [PORTO ALEGRE \(RS\)](#)
 - [CURITIBA \(PR\)](#)
 - [FLORIANÓPOLIS \(SC\)](#)
 - [BRASÍLIA \(DF\)](#)
 - [SALVADOR \(BA\)](#)
 - [CAMPINAS \(SP\)](#)
 - [NITERÓI \(RJ\)](#)
- [INFORMES ANTERIORES](#) 

Desenvolvido em parceria pela Fipe e pelo ZAP, o **Índice FipeZAP de Venda e Locação Comercial** acompanha os preços de salas e conjuntos comerciais de até 200 m² em 10 cidades brasileiras, com base em anúncios da *Internet*. A metodologia encontra-se disponível em <http://www.fipe.org.br>

Preços comerciais registram nova aceleração em fevereiro

Unidades comerciais para venda registram valorização mensal de 0,42%. No aluguel, avanço foi de 0,64%

■ **Análise do último mês:** de acordo com o Índice FipeZAP, os preços de venda de salas e conjuntos comerciais de até 200 m² avançaram 0,42% em fevereiro, enquanto os preços de locação do segmento registraram um aumento médio de 0,64% no mesmo período*. Considerando outros índices de preço, o IPCA/IBGE exibiu uma inflação ao consumidor de 1,31%, ao passo que o IGP-M/FGV apurou elevação média de 1,06% nos preços da economia brasileira. Entre as 10 localidades onde o segmento comercial é acompanhado pelo Índice FipeZAP, foram apuradas as seguintes variações mensais nos preços de venda de imóveis comerciais: Curitiba (+1,31%); Florianópolis (+0,73%); Rio de Janeiro (+0,60%); Porto Alegre (+0,52%); Belo Horizonte (+0,42%); São Paulo (+0,35%); Campinas (+0,10%); Salvador (+0,03%); Niterói (-0,53%); e Brasília (-0,91%). Quanto à locação comercial, os últimos resultados por município puderam ser ordenados da seguinte forma: Niterói (+2,65%); Campinas (+1,22%); Florianópolis (+1,05%); Curitiba (+1,05%); São Paulo (+0,64%); Rio de Janeiro (+0,63%); Salvador (+0,56%); Porto Alegre (+0,35%); Belo Horizonte (+0,05%); e Brasília (-0,16%).

■ **Balanco parcial de 2025:** de acordo com o Índice FipeZAP, os preços de venda de salas e conjuntos comerciais avançaram 0,68% no primeiro bimestre, enquanto o aluguel comercial subiu, em média, 1,00% no mesmo período. Comparativamente, o IPCA (IBGE) e o IGP-M (FGV) registraram avanços de 1,47% e 1,33%, respectivamente.

■ **Análise dos últimos 12 meses:** os preços de venda de imóveis comerciais exibiram um aumento médio de 1,11% nos últimos 12 meses, enquanto os preços de locação de aluguel de salas e conjuntos comerciais cresceram 7,46% nessa janela temporal. Para fins comparativos, os índices de preço de referência apresentaram as seguintes variações em 12 meses: +5,06% (IPCA/IBGE) e +8,44% (IGP-M/FGV). Considerando as cidades monitoradas, as variações nos preços de venda se distribuíram da seguinte maneira: Curitiba (+10,88%); Salvador (+5,20%); Florianópolis (+3,47%); Niterói (+3,39%); São Paulo (+1,71%); Campinas (+0,61%); Porto Alegre (+0,13%); Brasília (-2,27%); Belo Horizonte (-2,41%); e Rio de Janeiro (-2,45%). Quanto à locação do segmento, as 10 cidades apresentaram valorização em 12 meses: Niterói (+19,70%); Curitiba (+10,33%); São Paulo (+7,75%); Rio de Janeiro (+7,18%); Campinas (+7,13%); Belo Horizonte (+7,02%); Porto Alegre (+5,39%); Salvador (+5,19%); Florianópolis (+4,89%) e Brasília (+1,87%).

■ **Preço médio de venda e locação:** de acordo com a amostra utilizada no cálculo do Índice FipeZAP Comercial de fevereiro/2025, o valor médio de salas e conjuntos comerciais de até 200 m² foi avaliado em R\$ 8.472/m², no caso de imóveis disponíveis para venda, e em R\$ 46,07/m² entre as unidades destinadas para locação. Considerando as 10 cidades monitoradas, São Paulo (SP) se destacou por apresentar os maiores valores médio tanto para venda (R\$ 10.201/m²) quanto para locação comercial (R\$ 55,19/m²). As demais localidades exibiram os seguintes preços médios no último período amostral: Rio de Janeiro, com R\$ 8.573/m² (venda) e R\$ 45,45/m² (locação); Florianópolis (R\$ 8.681/m² e R\$ 46,49/m²); Curitiba (R\$ 8.304/m² e R\$ 37,67/m²); Niterói (R\$ 7.800/m² e R\$ 41,87/m²); Brasília (R\$ 6.565/m² e R\$ 35,50/m²); Porto Alegre (R\$ 6.408/m² e R\$ 34,66/m²); Campinas (R\$ 6.363/m² e R\$ 41,57/m²); Belo Horizonte (R\$ 6.212/m² e R\$ 32,42/m²); e Salvador (R\$ 5.260/m² e R\$ 42,22/m²).

■ **Rentabilidade do aluguel comercial*:** pela razão entre o preço médio de locação e o preço médio de venda, é possível calcular uma medida da rentabilidade para o comprador que opta por investir em imóveis com a finalidade de obter renda com o aluguel. Além disso, o indicador resultante – conhecido como *rental yield* – pode ser útil para avaliar a atratividade da locação de salas e conjuntos comerciais em relação a alternativas de investimento disponíveis no mercado. Em fevereiro/2025, especificamente, o retorno médio do aluguel de imóveis comerciais foi calculado em 6,74% ao ano – percentual acima da rentabilidade projetada para a locação de imóveis residenciais (5,846% ao ano). Contudo, quando colocadas em perspectiva, as duas taxas se mantiveram abaixo do retorno médio projetado de aplicações financeiras de referência nos próximos 12 meses, que escalou para patamares mais elevados nos últimos meses. Considerando as 10 localidades em que os preços de imóveis comerciais são acompanhados pelo Índice FipeZAP, as taxas de retorno foram as seguintes: Salvador (9,69% a.a.); Campinas (7,95% a.a.); São Paulo (6,78% a.a.); Brasília (6,64% a.a.); Porto Alegre (6,49% a.a.); Niterói (6,44% a.a.); Rio de Janeiro (6,34% a.a.); Florianópolis (6,33% a.a.); Belo Horizonte (6,25% a.a.); e Curitiba (5,74% a.a.).

Nota (*): os preços considerados se referem a anúncios para novos aluguéis. O Índice FipeZAP não incorpora em seu cálculo a correção dos aluguéis vigentes, cujos valores são reajustados periodicamente de acordo com o especificado em contrato.

ÚLTIMOS RESULTADOS



Comportamento recente dos preços de venda de imóveis comerciais (%) – Índice FipeZAP e cidades monitoradas

Cidade		Variação Mensal		Variação em 2025 (acumulada no ano)	Variação Anual (últimos 12 meses)	Preço médio (R\$/m ²)	Rental Yield (% a.a.)
		fevereiro/2025	janeiro/2025				
IPCA	IBGE	+1,31%	+0,16%	+1,47%	+5,06%	-	-
IGP-M	FGV	+1,06%	+0,27%	+1,33%	+8,44%	-	-
Índice FipeZAP (Venda Comercial)		+0,42%	+0,26%	+0,68%	+1,11%	8.472	6,74%
São Paulo	SP	+0,35%	+0,15%	+0,50%	+1,71%	10.201	6,78%
Rio de Janeiro	RJ	+0,60%	+0,56%	+1,17%	-2,45%	8.573	6,34%
Belo Horizonte	MG	+0,42%	-0,11%	+0,30%	-2,41%	6.212	6,25%
Porto Alegre	RS	+0,52%	+0,02%	+0,54%	+0,13%	6.408	6,49%
Curitiba	PR	+1,31%	+1,18%	+2,51%	+10,88%	8.304	5,74%
Florianópolis	SC	+0,73%	+0,48%	+1,21%	+3,47%	8.681	6,33%
Brasília	DF	-0,91%	-0,62%	-1,52%	-2,27%	6.565	6,64%
Salvador	BA	+0,03%	+0,17%	+0,20%	+5,20%	5.260	9,69%
Campinas	SP	+0,10%	+0,06%	+0,16%	+0,61%	6.363	7,95%
Niterói	RJ	-0,53%	+0,19%	-0,34%	+3,39%	7.800	6,44%

Fonte: Índice FipeZAP, IBGE e FGV/IBRE.

ÚLTIMOS RESULTADOS



Comportamento recente dos preços de locação de imóveis comerciais (%) – Índice FipeZAP e cidades monitoradas

Cidade		Variação Mensal		Variação em 2025 (acumulada no ano)	Variação Anual (últimos 12 meses)	Preço médio (R\$/m²)	Rental Yield (% a.a.)
		fevereiro/2025	janeiro/2025				
IPCA	IBGE	+1,31%	+0,16%	+1,47%	+5,06%	-	-
IGP-M	FGV	+1,06%	+0,27%	+1,33%	+8,44%	-	-
Índice FipeZAP (Locação Comercial)		+0,64%	+0,36%	+1,00%	+7,46%	46,07	6,74%
São Paulo	SP	+0,64%	+0,60%	+1,24%	+7,75%	55,19	6,78%
Rio de Janeiro	RJ	+0,63%	-0,15%	+0,48%	+7,18%	45,45	6,34%
Belo Horizonte	MG	+0,05%	+0,20%	+0,26%	+7,02%	32,42	6,25%
Porto Alegre	RS	+0,35%	+0,22%	+0,57%	+5,39%	34,66	6,49%
Curitiba	PR	+1,05%	+0,91%	+1,97%	+10,33%	37,67	5,74%
Florianópolis	SC	+1,05%	+0,93%	+1,99%	+4,89%	46,49	6,33%
Brasília	DF	-0,16%	+0,93%	+0,76%	+1,87%	35,50	6,64%
Salvador	BA	+0,56%	-0,65%	-0,10%	+5,19%	42,22	9,69%
Campinas	SP	+1,22%	+0,39%	+1,61%	+7,13%	41,57	7,95%
Niterói	RJ	+2,65%	+1,54%	+4,24%	+19,70%	41,87	6,44%

Fonte: Índice FipeZAP, IBGE e FGV/IBRE.

PREÇO MÉDIO DE VENDA POR CIDADE

Comparativo do preço médio de venda de imóveis comerciais no último mês (R\$/m²)

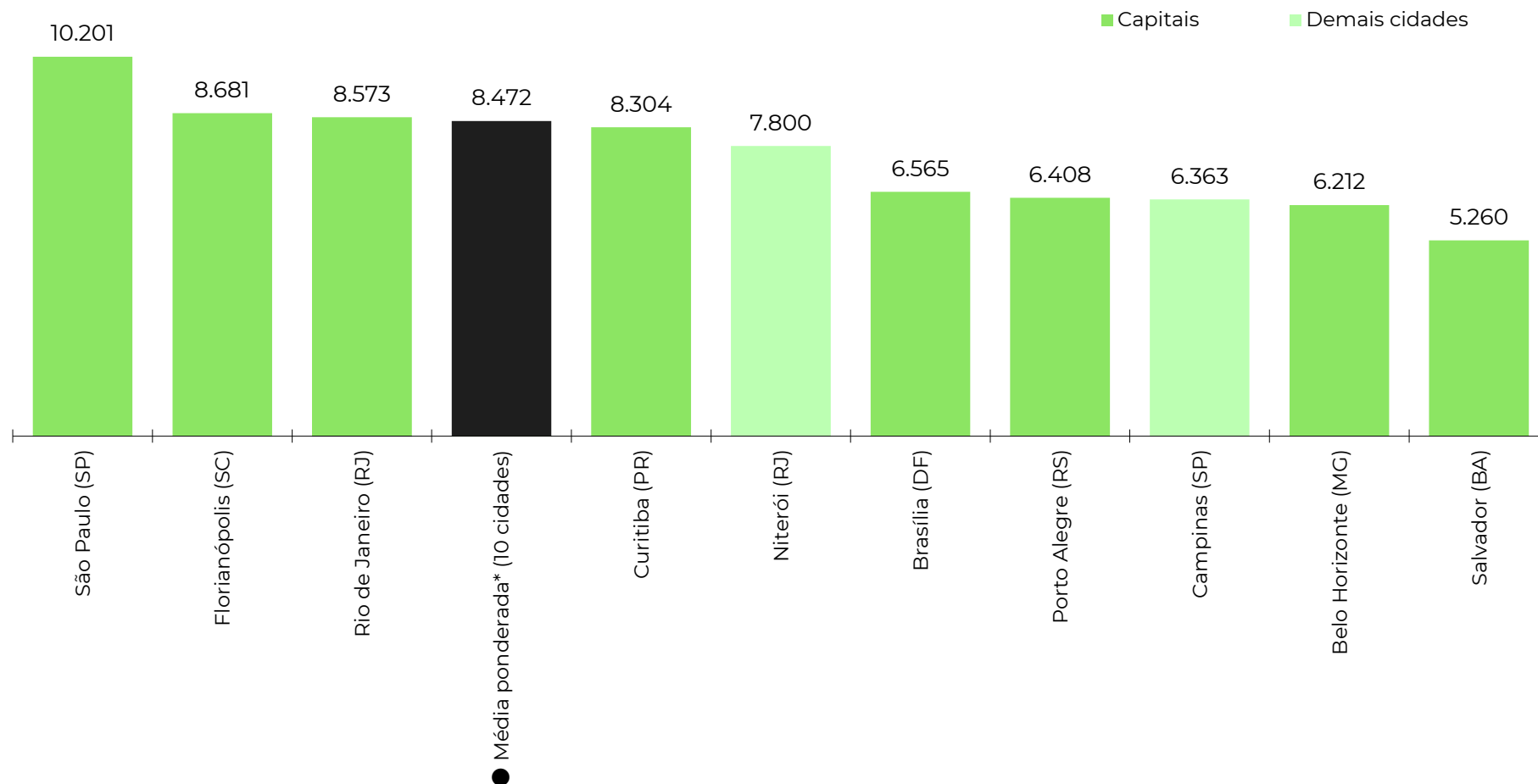

Fonte: Índice FipeZAP. Nota: (*) média ponderada calculada com base nos dados das 10 cidades monitoradas pelo Índice FipeZAP de Locação Comercial.

PREÇO MÉDIO DE LOCAÇÃO POR CIDADE

Comparativo do preço médio de locação de imóveis comerciais no último mês (R\$/m²)

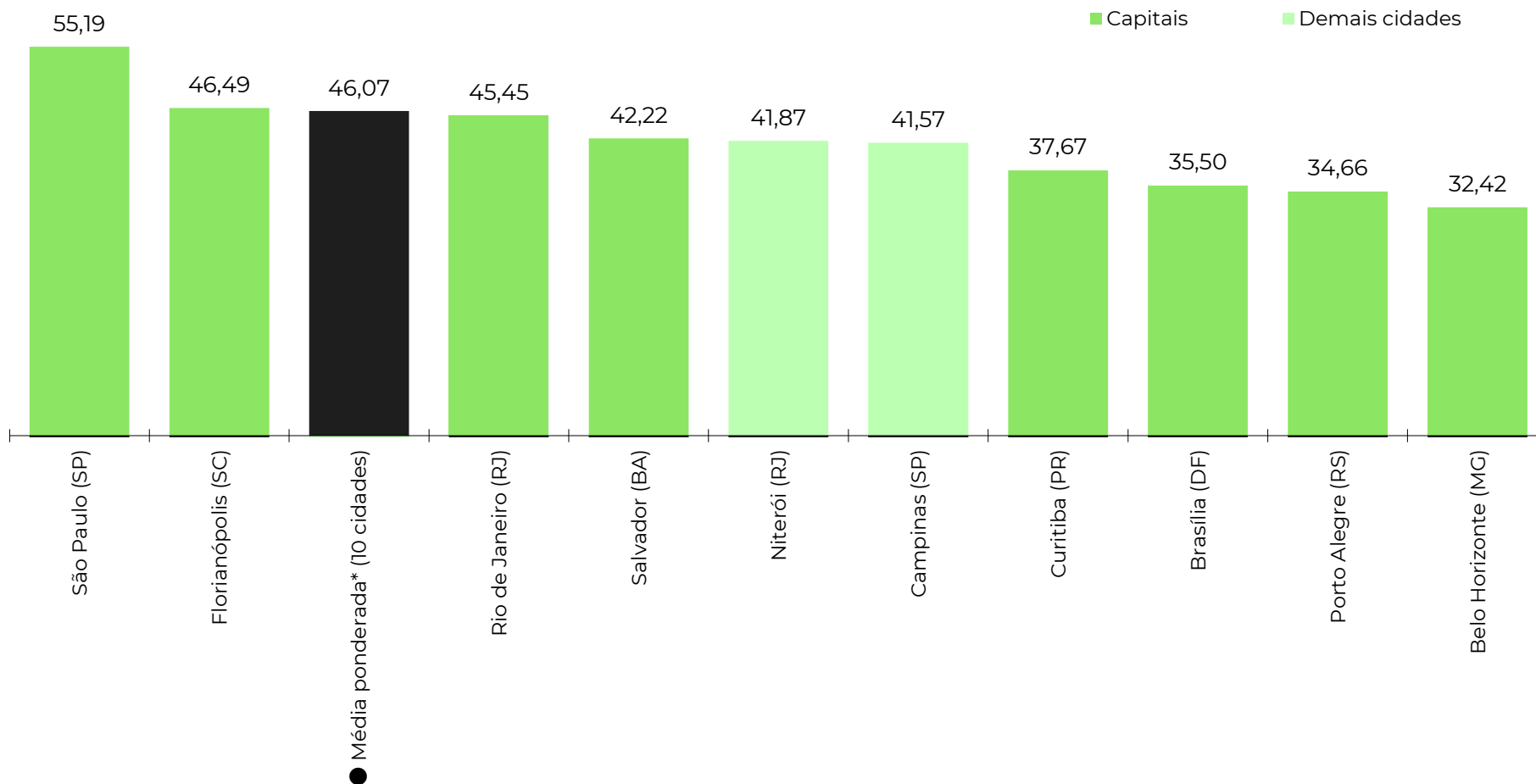

Fonte: Índice FipeZAP. Nota: (*) média ponderada calculada com base nos dados das 10 cidades monitoradas pelo Índice FipeZAP de Locação Comercial.

EVOLUÇÃO DO ÍNDICE FIPEZAP COMERCIAL

Comportamento histórico das séries do Índice FipeZAP de venda e locação de imóveis comerciais (variações mensais)

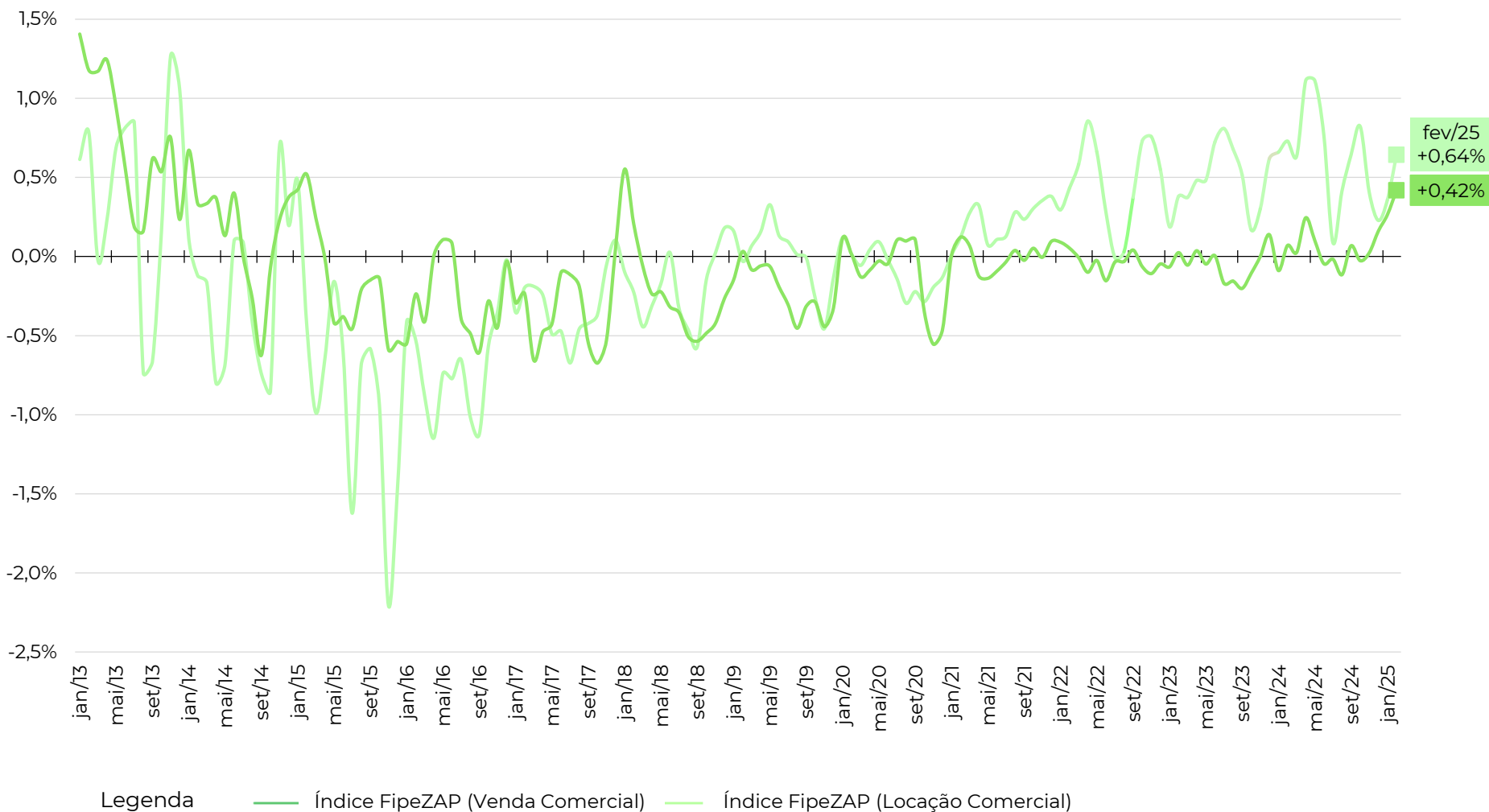

Fonte: Índice FipeZAP.

EVOLUÇÃO DO ÍNDICE FIPEZAP COMERCIAL



Comportamento das séries do Índice FipeZAP de venda e locação comercial e outros índices de preço (variações em 12 meses)

	2013	2014	2015	2016	2017	2018	2019	2020	2021	2022	2023	2024	2025*
● Índice FipeZAP (Venda Comercial)	+9,36%	+1,89%	-1,70%	-3,21%	-4,11%	-2,62%	-2,61%	-1,21%	-0,03%	-0,38%	-0,60%	+0,40%	+1,11%
● Índice FipeZAP (Locação Comercial)	+5,13%	-2,55%	-9,43%	-7,92%	-3,76%	-2,50%	+0,06%	-1,07%	+2,62%	+5,68%	+5,87%	+7,88%	+7,46%
● IPCA (IBGE)	+5,91%	+6,41%	+10,67%	+6,29%	+2,95%	+3,75%	+4,31%	+4,52%	+10,06%	+5,79%	+4,62%	+4,83%	+5,06%
● IGP-M (FGV)	+5,51%	+3,69%	+10,54%	+7,17%	-0,52%	+7,54%	+3,70%	+27,42%	+17,78%	+5,45%	-3,18%	+6,54%	+8,44%

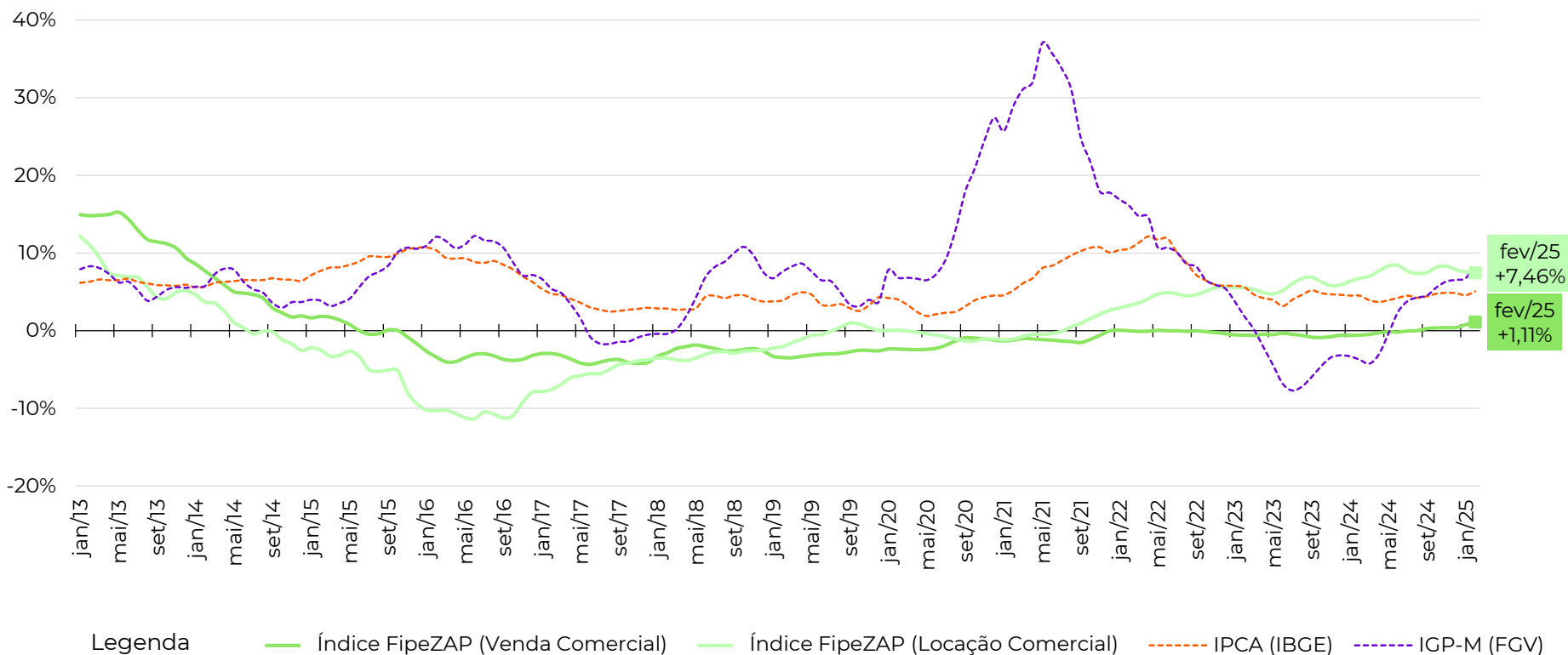

Fonte: Índice FipeZAP, IBGE e FGV/IBRE. Nota: (*) variação acumulada nos últimos 12 meses.

VARIAÇÃO ANUAL DO ÍNDICE FIPEZAP COMERCIAL



Variação anual dos preços de venda de imóveis comerciais (%) – Índice FipeZAP e cidades monitoradas

	2013	2014	2015	2016	2017	2018	2019	2020	2021	2022	2023	2024	2025*
IPCA (IBGE)	+5,91%	+6,41%	+10,67%	+6,29%	+2,95%	+3,75%	+4,31%	+4,52%	+10,06%	+5,79%	+4,62%	+4,83%	+5,06%
IGP-M (FGV)	+5,51%	+3,69%	+10,54%	+7,17%	-0,52%	+7,54%	+3,70%	+27,42%	+17,78%	+5,45%	-3,18%	+6,54%	+8,44%
● Índice FipeZAP (Venda Comercial)	+9,36%	+1,89%	-1,70%	-3,21%	-4,11%	-2,62%	-2,61%	-1,21%	-0,03%	-0,38%	-0,60%	+0,40%	+1,11%
São Paulo (SP)	+6,20%	+3,31%	-3,33%	-2,44%	-4,17%	-1,70%	-1,56%	+0,52%	+1,38%	+1,07%	+1,02%	+1,33%	+1,71%
Rio de Janeiro (RJ)	+16,46%	-1,22%	+0,25%	-6,13%	-7,23%	-4,77%	-2,81%	-3,56%	-2,65%	-2,52%	-1,40%	-3,56%	-2,45%
Belo Horizonte (MG)	-	+2,03%	+1,52%	-2,72%	+1,50%	-2,35%	-0,79%	-3,74%	-2,53%	-4,00%	-3,19%	-2,04%	-2,41%
Porto Alegre (RS)	-	-	-	-0,20%	-2,45%	-2,49%	-6,50%	-2,77%	-2,89%	-0,42%	-5,51%	-1,33%	+0,13%
Curitiba (PR)	-	-	-	-	-	-	-8,29%	-0,49%	+6,30%	+7,63%	-2,09%	+7,16%	+10,88%
Florianópolis (SC)	-	-	-	-	-	-	-2,85%	+1,11%	-3,42%	+3,20%	+0,38%	+1,80%	+3,47%
Brasília (DF)	-	-	-	-	-	-	+0,45%	-6,60%	+4,98%	-7,80%	-4,07%	-1,50%	-2,27%
Salvador (BA)	-	-	-	-	-	-	-2,11%	+2,31%	-2,44%	-2,86%	+1,01%	+5,50%	+5,20%
Campinas (SP)	-	-	-	-	-	-	-2,23%	-0,43%	+3,27%	-1,51%	+3,30%	+1,02%	+0,61%
Niterói (RJ)	-	-	-	-	-	-	-2,33%	-2,92%	-1,41%	-1,12%	+1,85%	+2,40%	+3,39%

Fonte: Índice FipeZAP, IBGE e FGV/IBRE. Nota: (*) variação acumulada nos últimos 12 meses.

VARIAÇÃO ANUAL DO ÍNDICE FIPEZAP COMERCIAL



Variação anual dos preços de locação de imóveis comerciais (%) – Índice FipeZAP e cidades monitoradas

	2013	2014	2015	2016	2017	2018	2019	2020	2021	2022	2023	2024	2025*
IPCA (IBGE)	+5,91%	+6,41%	+10,67%	+6,29%	+2,95%	+3,75%	+4,31%	+4,52%	+10,06%	+5,79%	+4,62%	+4,83%	+5,06%
IGP-M (FGV)	+5,51%	+3,69%	+10,54%	+7,17%	-0,52%	+7,54%	+3,70%	+27,42%	+17,78%	+5,45%	-3,18%	+6,54%	+8,44%
● Índice FipeZAP (Locação Comercial)	+5,13%	-2,55%	-9,43%	-7,92%	-3,76%	-2,50%	+0,06%	-1,07%	+2,62%	+5,68%	+5,87%	+7,88%	+7,46%
São Paulo (SP)	+1,30%	+2,27%	-9,69%	-7,07%	-2,79%	-1,55%	+2,12%	+1,42%	+3,78%	+4,88%	+6,36%	+7,13%	+7,75%
Rio de Janeiro (RJ)	+13,79%	-5,67%	-11,69%	-14,40%	-6,56%	-5,26%	-2,82%	-6,04%	+1,00%	+6,13%	+5,30%	+9,05%	+7,18%
Belo Horizonte (MG)	-	-15,97%	-3,65%	-6,41%	-3,67%	-3,12%	-0,73%	-0,74%	+0,69%	+1,93%	+2,91%	+8,47%	+7,02%
Porto Alegre (RS)	-	-	-	+4,52%	-1,75%	+0,47%	-0,54%	-0,31%	+1,75%	+3,04%	+3,03%	+4,63%	+5,39%
Curitiba (PR)	-	-	-	-	-	-	+4,67%	-3,97%	+8,68%	+11,09%	+7,86%	+10,89%	+10,33%
Florianópolis (SC)	-	-	-	-	-	-	+2,29%	-1,28%	-0,13%	+12,50%	+7,25%	+5,11%	+4,89%
Brasília (DF)	-	-	-	-	-	-	-6,38%	+0,03%	+3,14%	+1,97%	-8,40%	+7,62%	+1,87%
Salvador (BA)	-	-	-	-	-	-	-6,35%	-0,19%	-1,23%	+9,07%	+13,03%	+6,23%	+5,19%
Campinas (SP)	-	-	-	-	-	-	+4,64%	-0,03%	+2,99%	+9,03%	+8,96%	+5,71%	+7,13%
Niterói (RJ)	-	-	-	-	-	-	-2,61%	+4,15%	+1,62%	+4,64%	+9,46%	+17,84%	+19,70%

Fonte: Índice FipeZAP, IBGE e FGV/IBRE. Nota: (*) variação acumulada nos últimos 12 meses.

VARIAÇÃO DO ÍNDICE FIPEZAP COMERCIAL (VENDA)

Comparativos das variações do preço de venda comercial entre capitais para diferentes recortes temporais

■ Variação no último mês

Comparativo entre cidades no período (%)



■ Variação acumulada no ano (2025)

Comparativo entre cidades no período (%)

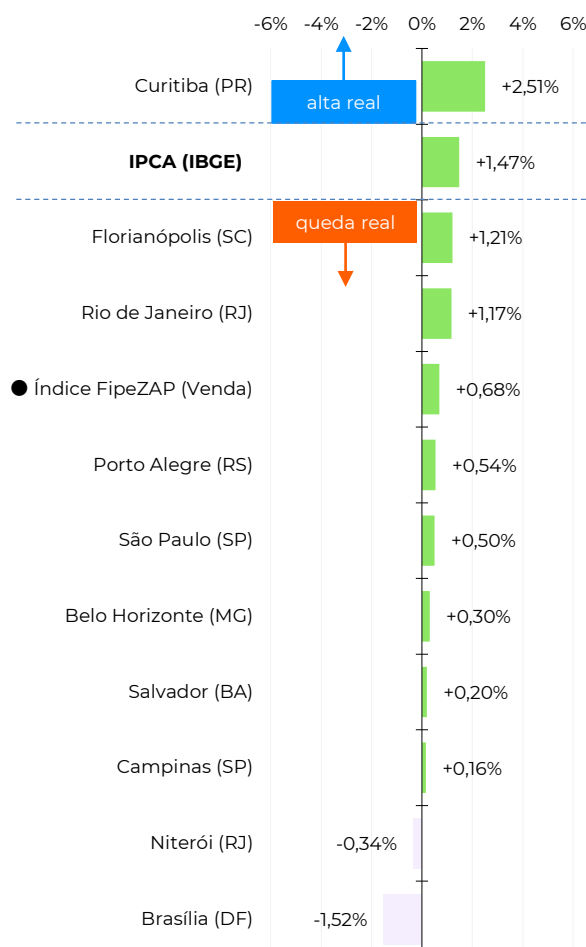

■ Variação acumulada em 12 meses

Comparativo entre cidades no período (%)

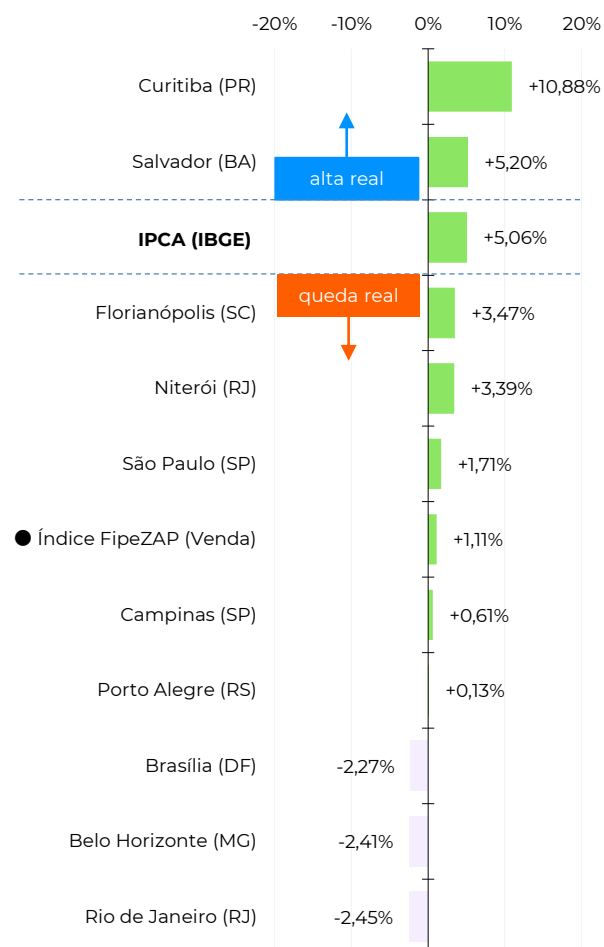

Fonte: Índice FipeZAP e IBGE.

VARIAÇÃO DO ÍNDICE FIPEZAP COMERCIAL (LOCAÇÃO)



Comparativos das variações do preço de locação comercial entre capitais para diferentes recortes temporais

■ Variação no último mês

Comparativo entre cidades no período (%)

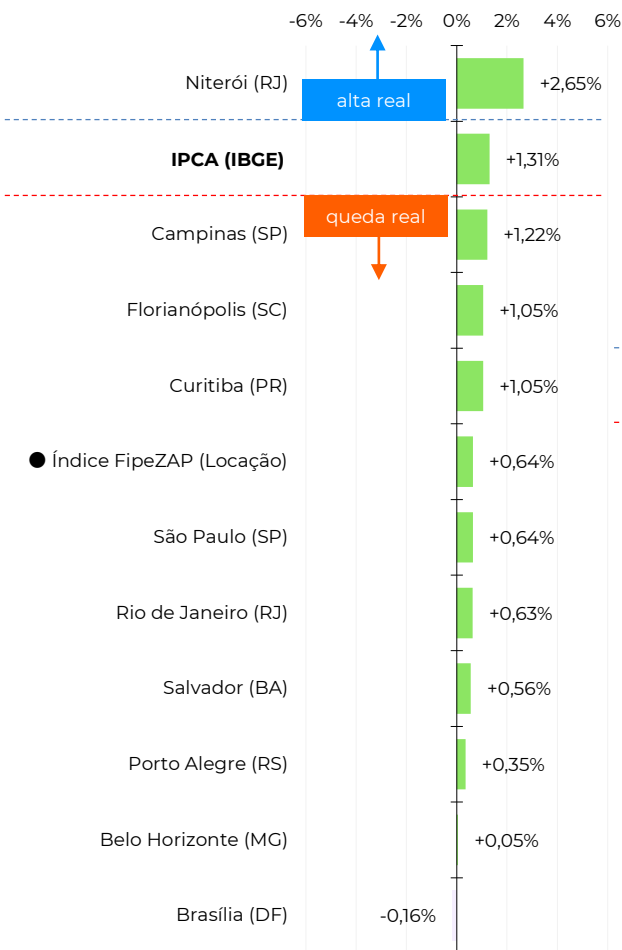

■ Variação acumulada no ano (2025)

Comparativo entre cidades no período (%)

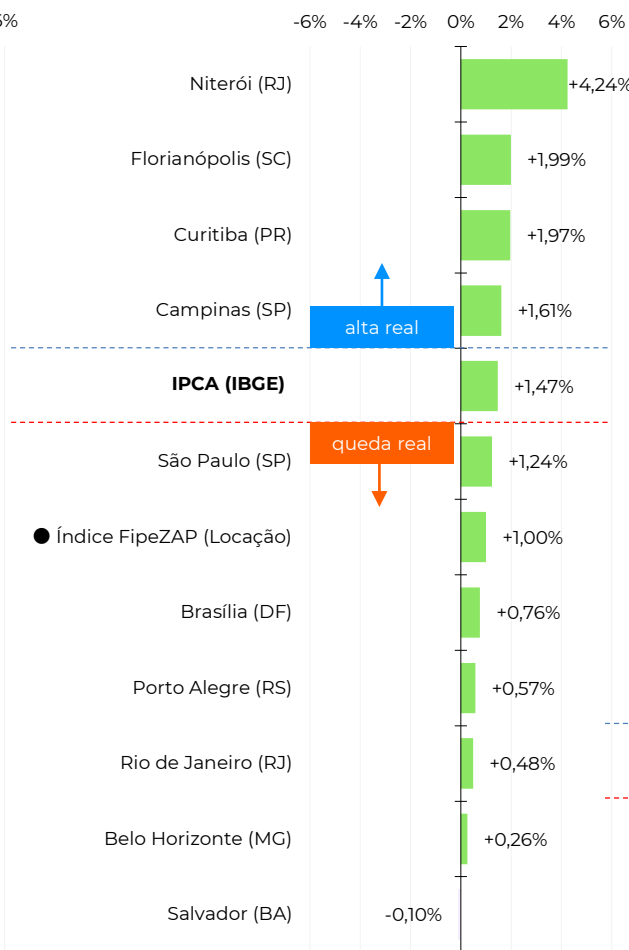

■ Variação acumulada em 12 meses

Comparativo entre cidades no período (%)

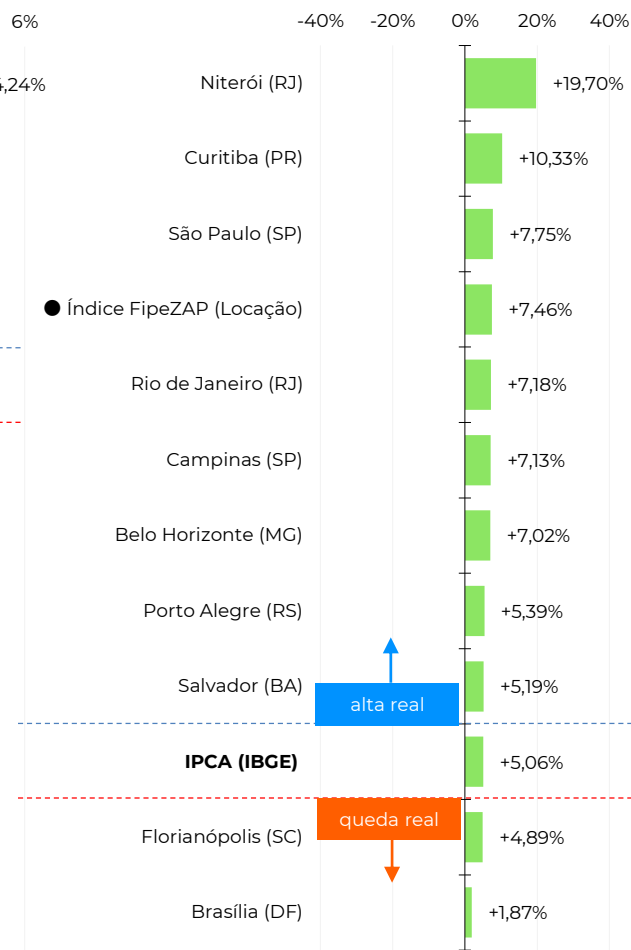

Fonte: Índice FipeZAP e IBGE.

EVOLUÇÃO DA RENTABILIDADE DO ALUGUEL COMERCIAL

Evolução histórica da taxa de rentabilidade do aluguel de imóveis comerciais (em % a.a.)

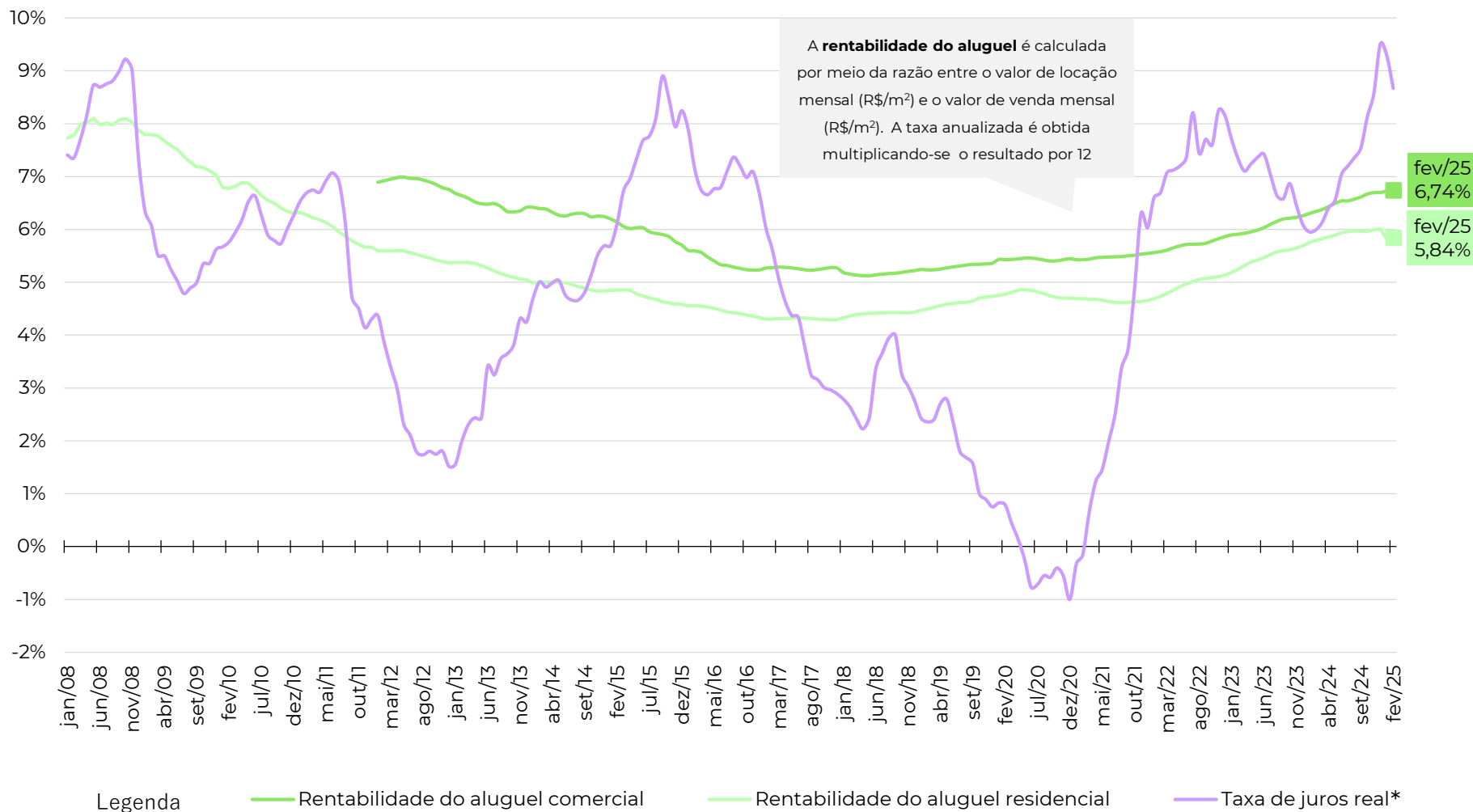

Fonte: Índice FipeZAP, Banco Central, IBGE e B3. Nota: a taxa de juros real e rendimento real da poupança são calculados utilizando a taxa de Swap Pré x DI (B3) de 360 dias (média do período), descontada da expectativa de inflação esperada para o IPCA/IBGE nos próximos 12 meses (Banco Central).

RENTABILIDADE DO ALUGUEL COMERCIAL

Comparativo da taxa de rentabilidade do aluguel comercial anualizada por cidade (em % a.a.)

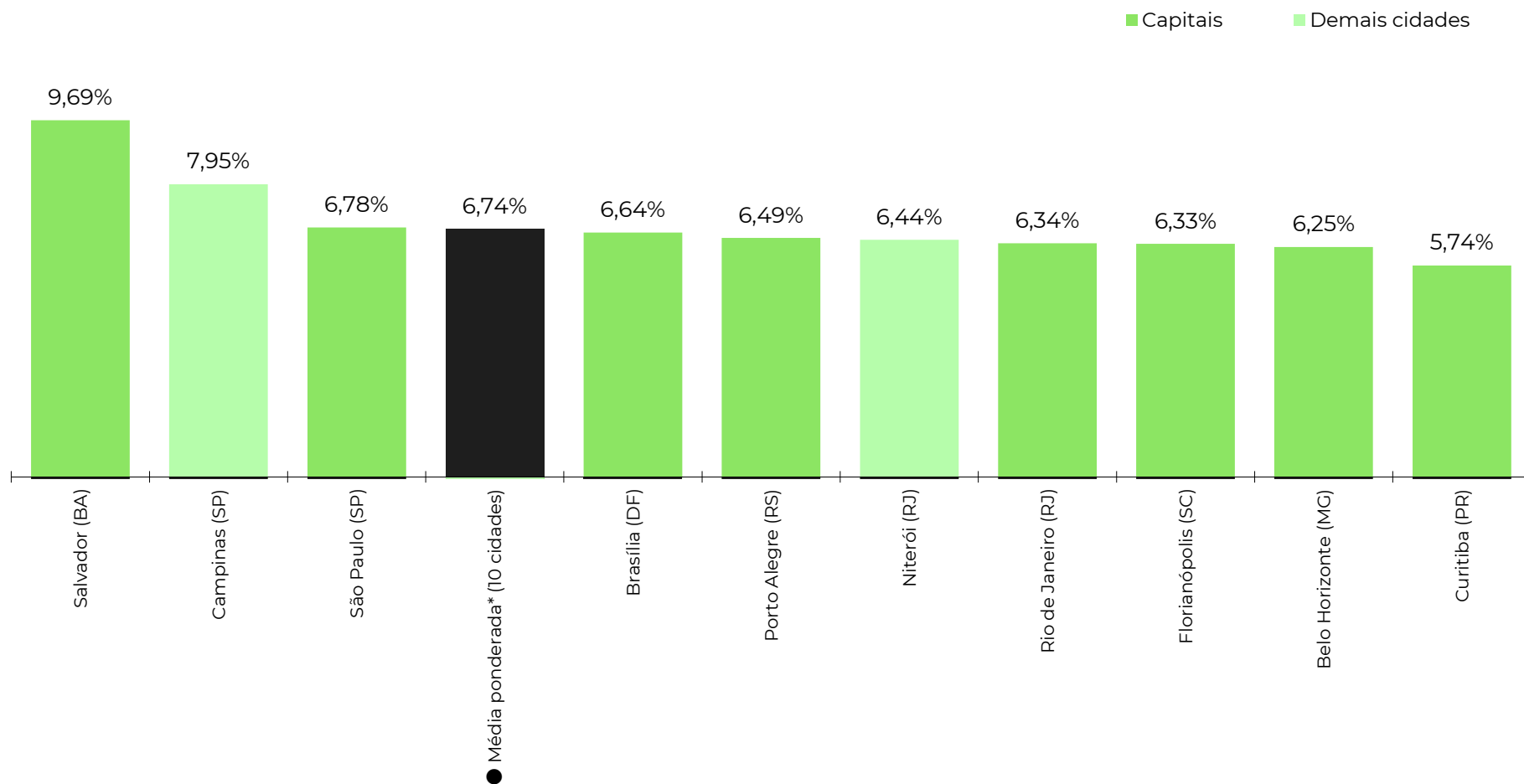

Fonte: Índice FipeZAP.

Últimos resultados do Índice Fipezap (Venda Comercial)

Amostra (Venda Comercial)	26.557 anúncios
Variação no mês (fevereiro/2025)	+0,35% ▲
Variação acumulada no ano (2025)	+0,50% ▲
Variação acumulada em 12 meses	+1,71% ▲
Preço médio de Venda Comercial (fevereiro/2025)	R\$ 10.201 / m ²

Fonte: Índice Fipezap.

Últimos resultados do Índice Fipezap (Locação Comercial)

Amostra (Locação Comercial)	32.590 anúncios
Variação no mês (fevereiro/2025)	+0,64% ▲
Variação acumulada no ano (2025)	+1,24% ▲
Variação acumulada em 12 meses	+7,75% ▲
Preço médio de Locação Comercial (fevereiro/2025)	R\$ 55,19 / m ²
Rental yield (fevereiro/2025)	0,56% a.m./ 6,78% a.a.

Fonte: Índice Fipezap.

Variação acumulada do Índice Fipezap Comercial em 12 meses

Série histórica do comportamento de preço médio de imóveis comerciais (%)

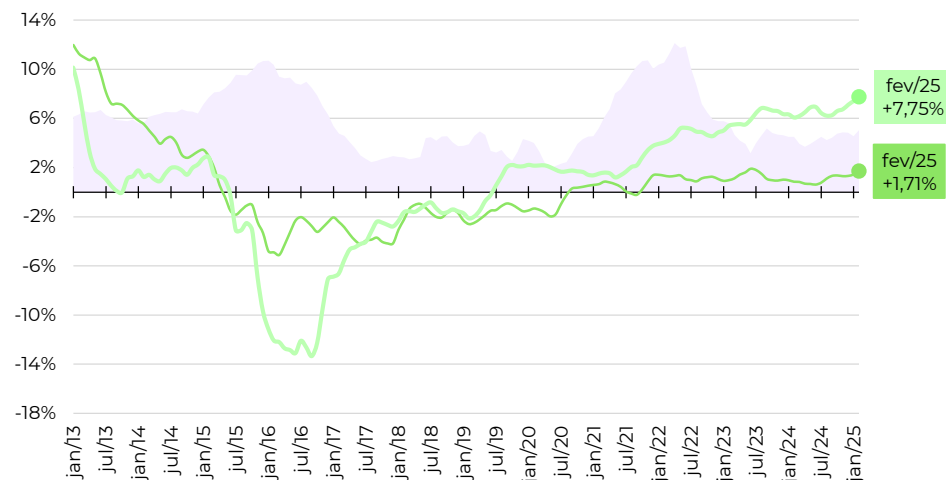

IPCA (IBGE) São Paulo (Venda Comercial) São Paulo (Locação Comercial)

Zonas, distritos ou bairros mais representativos no índice (venda)*

Nível e variação do preço médio de venda de imóveis comerciais

	preço médio em fevereiro/2025	variação em 12 meses
ITAIM BIBI	R\$ 13.411 /m ²	+7,2%
PINHEIROS	R\$ 12.845 /m ²	+4,8%
JARDINS	R\$ 12.179 /m ²	+2,5%
VILA OLIMPIA	R\$ 12.079 /m ²	+1,0%
MOEMA	R\$ 11.869 /m ²	+1,6%
BELA VISTA	R\$ 11.484 /m ²	+3,5%
VILA MARIANA	R\$ 10.052 /m ²	-1,6%
SANTANA	R\$ 9.652 /m ²	+0,9%
SE	R\$ 4.363 /m ²	-2,1%
REPUBLICA	R\$ 4.005 /m ²	+0,1%

Zonas, distritos ou bairros mais representativos no índice (locação)*

Nível e variação do preço médio de locação de imóveis comerciais

	preço médio em fevereiro/2025	variação em 12 meses
ITAIM BIBI	R\$ 86,35 /m ²	+11,2%
VILA OLIMPIA	R\$ 77,14 /m ²	+8,1%
PINHEIROS	R\$ 76,32 /m ²	+9,7%
MOEMA	R\$ 71,80 /m ²	+8,8%
JARDINS	R\$ 71,43 /m ²	+7,1%
BELA VISTA	R\$ 71,13 /m ²	+12,0%
VILA MARIANA	R\$ 51,98 /m ²	+4,0%
SANTANA	R\$ 45,46 /m ²	+7,0%
SE	R\$ 29,37 /m ²	-0,2%
REPUBLICA	R\$ 26,63 /m ²	+2,9%

Fonte: Índice Fipezap e IBGE. Nota (*): a Fipezap não divulga informações detalhadas por zona, distrito ou bairro. Para dúvidas e outras solicitações, entre em contato via fipezap@fipezap.org.br.

Últimos resultados do Índice FipecZAP (Venda Comercial)

Amostra (Venda Comercial)	12.260 anúncios
Varição no mês (fevereiro/2025)	+0,60% ▲
Varição acumulada no ano (2025)	+1,17% ▲
Varição acumulada em 12 meses	-2,45% ▼
Preço médio de Venda Comercial (fevereiro/2025)	R\$ 8.573 /m ²

Fonte: Índice FipecZAP.

Últimos resultados do Índice FipecZAP (Locação Comercial)

Amostra (Locação Comercial)	5.601 anúncios
Varição no mês (fevereiro/2025)	+0,63% ▲
Varição acumulada no ano (2025)	+0,48% ▲
Varição acumulada em 12 meses	+7,18% ▲
Preço médio de Locação Comercial (fevereiro/2025)	R\$ 45,45 /m ²
Rental yield (fevereiro/2025)	0,53% a.m./ 6,34% a.a.

Fonte: Índice FipecZAP.

Varição acumulada do Índice FipecZAP Comercial em 12 meses

Série histórica do comportamento de preço médio de imóveis comerciais (%)

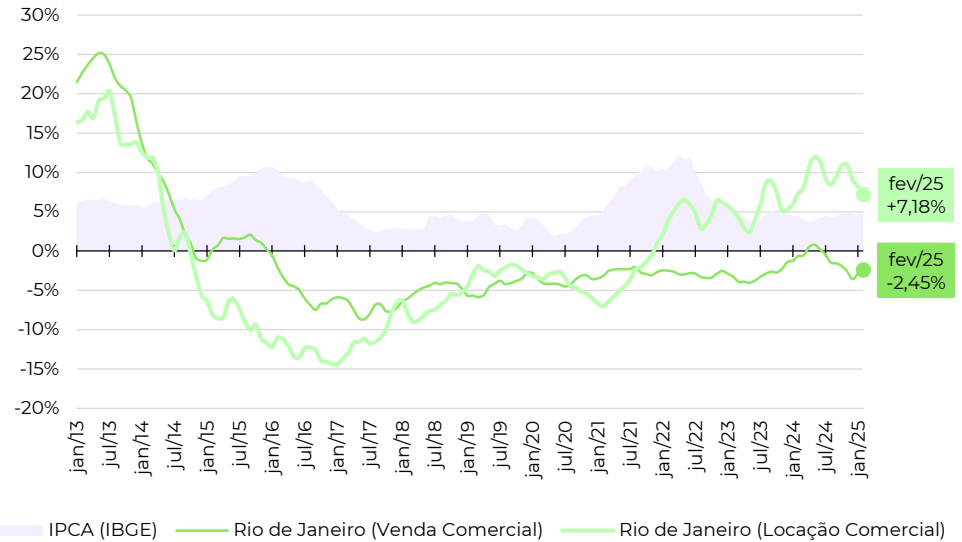

Zonas, distritos ou bairros mais representativos no índice (venda)*

Nível e variação do preço médio de venda de imóveis comerciais

	preço médio em fevereiro/2025	variação em 12 meses
LEBLON	R\$ 34.799 /m ²	-3,4%
IPANEMA	R\$ 22.267 /m ²	+5,1%
BOTAFOGO	R\$ 13.000 /m ²	-4,4%
COPACABANA	R\$ 9.022 /m ²	-4,5%
BARRA DA TIJUCA	R\$ 8.570 /m ²	+0,2%
TIJUCA	R\$ 8.269 /m ²	-6,8%
RECREIO DOS BANDEIRANTES	R\$ 6.546 /m ²	-5,1%
CAMPO GRANDE	R\$ 5.622 /m ²	-5,3%
MEIER	R\$ 4.874 /m ²	-3,0%
CENTRO	R\$ 4.470 /m ²	-0,4%

Zonas, distritos ou bairros mais representativos no índice (locação)*

Nível e variação do preço médio de locação de imóveis comerciais

	preço médio em fevereiro/2025	variação em 12 meses
LEBLON	R\$ 202,11 /m ²	+7,4%
IPANEMA	R\$ 127,54 /m ²	+25,3%
BOTAFOGO	R\$ 76,63 /m ²	+12,4%
BARRA DA TIJUCA	R\$ 46,55 /m ²	+7,2%
RECREIO DOS BANDEIRANTES	R\$ 40,85 /m ²	+4,4%
TIJUCA	R\$ 36,50 /m ²	+4,9%
COPACABANA	R\$ 35,71 /m ²	+3,9%
CAMPO GRANDE	R\$ 35,15 /m ²	-1,2%
MEIER	R\$ 27,41 /m ²	+2,6%
CENTRO	R\$ 18,31 /m ²	-3,7%

Fonte: Índice FipecZAP e IBGE. Nota (*): a Fipec não divulga informações detalhadas por zona, distrito ou bairro. Para dúvidas e outras solicitações, entre em contato via fipezap@fipec.org.br.

Últimos resultados do Índice Fipezap (Venda Comercial)

Amostra (Venda Comercial)	4.010 anúncios
Variação no mês (fevereiro/2025)	+0,42% ▲
Variação acumulada no ano (2025)	+0,30% ▲
Variação acumulada em 12 meses	-2,41% ▼
Preço médio de Venda Comercial (fevereiro/2025)	R\$ 6.212 / m ²

Fonte: Índice Fipezap.

Últimos resultados do Índice Fipezap (Locação Comercial)

Amostra (Locação Comercial)	3.625 anúncios
Variação no mês (fevereiro/2025)	+0,05% ▲
Variação acumulada no ano (2025)	+0,26% ▲
Variação acumulada em 12 meses	+7,02% ▲
Preço médio de Locação Comercial (fevereiro/2025)	R\$ 32,42 / m ²
Rental yield (fevereiro/2025)	0,52% a.m./ 6,25% a.a.

Fonte: Índice Fipezap.

Variação acumulada do Índice Fipezap Comercial em 12 meses

Série histórica do comportamento de preço médio de imóveis comerciais (%)

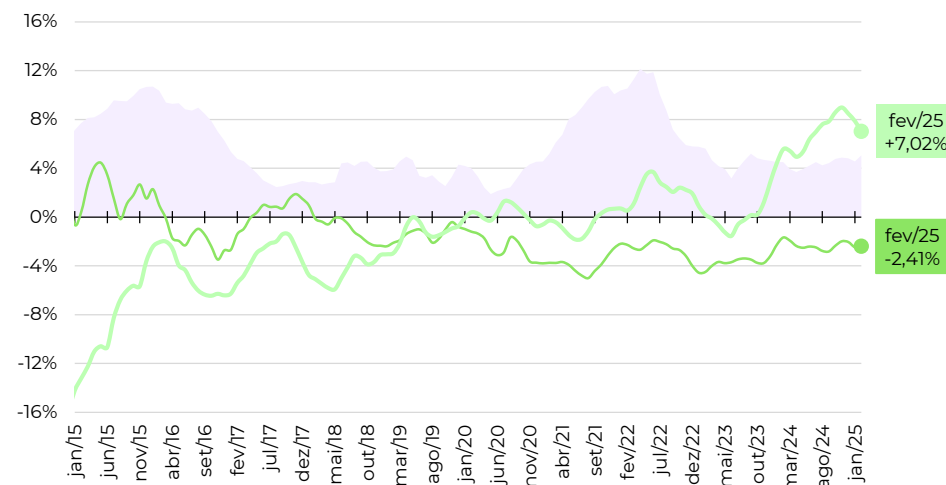

IPCA (IBGE) — Belo Horizonte (Venda Comercial) — Belo Horizonte (Locação Comercial)

Zonas, distritos ou bairros mais representativos no índice (venda)*

Nível e variação do preço médio de venda de imóveis comerciais

	preço médio em fevereiro/2025	variação em 12 meses
PRADO	R\$ 8.418 / m ²	-15,4%
SANTO AGOSTINHO	R\$ 8.309 / m ²	-3,9%
SAVASSI	R\$ 7.644 / m ²	+5,4%
SERRA	R\$ 7.421 / m ²	+5,6%
FUNCIONARIOS	R\$ 7.399 / m ²	-4,4%
LOURDES	R\$ 7.072 / m ²	+3,3%
BARRO PRETO	R\$ 6.694 / m ²	-5,8%
SANTA EFIGENIA	R\$ 6.052 / m ²	-5,3%
SANTO ANTONIO	R\$ 5.965 / m ²	-1,7%
CENTRO	R\$ 2.978 / m ²	-8,7%

Zonas, distritos ou bairros mais representativos no índice (locação)*

Nível e variação do preço médio de locação de imóveis comerciais

	preço médio em fevereiro/2025	variação em 12 meses
SAVASSI	R\$ 46,09 / m ²	+14,2%
SANTO AGOSTINHO	R\$ 38,33 / m ²	+4,5%
FUNCIONARIOS	R\$ 36,57 / m ²	-5,9%
LOURDES	R\$ 32,51 / m ²	+1,6%
PRADO	R\$ 30,90 / m ²	+5,0%
SANTO ANTONIO	R\$ 30,56 / m ²	+10,5%
SANTA EFIGENIA	R\$ 29,03 / m ²	+3,9%
SERRA	R\$ 27,96 / m ²	-0,6%
BARRO PRETO	R\$ 25,93 / m ²	-8,0%
CENTRO	R\$ 20,00 / m ²	0,0%

Fonte: Índice Fipezap e IBGE. Nota (*): a Fipec não divulga informações detalhadas por zona, distrito ou bairro. Para dúvidas e outras solicitações, entre em contato via fipezap@fipec.org.br.

Últimos resultados do Índice FipezAP (Venda Comercial)

Amostra (Venda Comercial)	10.866 anúncios
Varição no mês (fevereiro/2025)	+0,52% ▲
Varição acumulada no ano (2025)	+0,54% ▲
Varição acumulada em 12 meses	+0,13% ▲
Preço médio de Venda Comercial (fevereiro/2025)	R\$ 6.408 /m ²

Fonte: Índice FipezAP.

Últimos resultados do Índice FipezAP (Locação Comercial)

Amostra (Locação Comercial)	9.055 anúncios
Varição no mês (fevereiro/2025)	+0,35% ▲
Varição acumulada no ano (2025)	+0,57% ▲
Varição acumulada em 12 meses	+5,39% ▲
Preço médio de Locação Comercial (fevereiro/2025)	R\$ 34,66 /m ²
Rental yield (fevereiro/2025)	0,54% a.m./ 6,49% a.a.

Fonte: Índice FipezAP.

Varição acumulada do Índice FipezAP Comercial em 12 meses

Série histórica do comportamento de preço médio de imóveis comerciais (%)

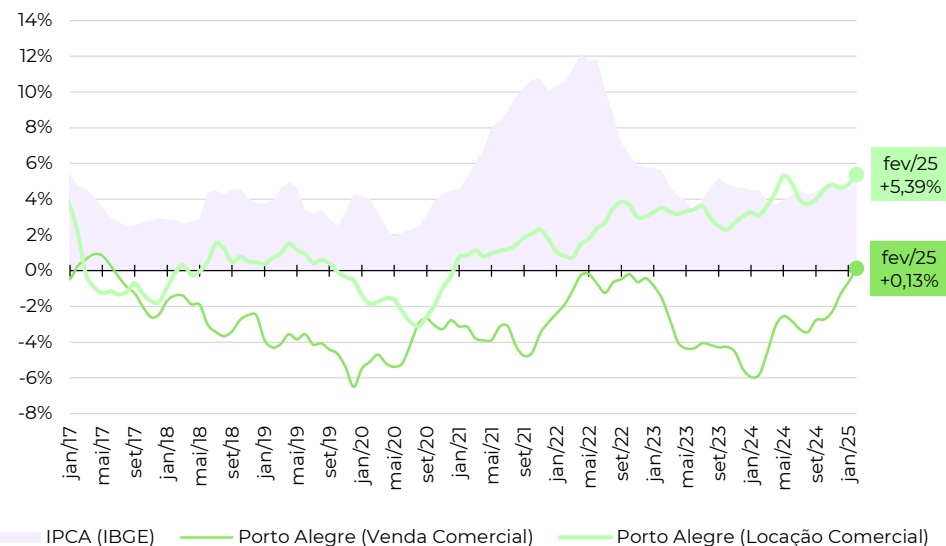

Zonas, distritos ou bairros mais representativos no índice (venda)*

Nível e variação do preço médio de venda de imóveis comerciais

	preço médio em fevereiro/2025	variação em 12 meses
MENINO DEUS	R\$ 7.926 /m ²	+1,0%
AUXILIADORA	R\$ 7.820 /m ²	+3,8%
RIO BRANCO	R\$ 7.759 /m ²	+0,8%
MOINHOS DE VENTO	R\$ 7.362 /m ²	-1,9%
PETROPOLIS	R\$ 5.678 /m ²	-8,4%
PARTENON	R\$ 5.463 /m ²	+68,3%
FLORESTA	R\$ 5.392 /m ²	-2,3%
SAO GERALDO	R\$ 4.412 /m ²	+4,0%
SARANDI	R\$ 3.962 /m ²	-5,8%
CENTRO HISTORICO	R\$ 3.533 /m ²	-1,6%

Zonas, distritos ou bairros mais representativos no índice (locação)*

Nível e variação do preço médio de locação de imóveis comerciais

	preço médio em fevereiro/2025	variação em 12 meses
RIO BRANCO	R\$ 37,35 /m ²	+6,6%
AUXILIADORA	R\$ 37,28 /m ²	-0,6%
MENINO DEUS	R\$ 37,26 /m ²	+0,5%
MOINHOS DE VENTO	R\$ 36,83 /m ²	-0,2%
PETROPOLIS	R\$ 33,62 /m ²	+12,8%
FLORESTA	R\$ 29,14 /m ²	+6,5%
SAO GERALDO	R\$ 25,27 /m ²	+13,7%
PARTENON	R\$ 22,73 /m ²	-4,5%
SARANDI	R\$ 21,63 /m ²	+8,2%
CENTRO HISTORICO	R\$ 21,39 /m ²	+6,8%

Fonte: Índice FipezAP e IBGE. Nota (*): a Fipec não divulga informações detalhadas por zona, distrito ou bairro. Para dúvidas e outras solicitações, entre em contato via fipezap@fipec.org.br.

Últimos resultados do Índice Fipezap (Venda Comercial)

Amostra (Venda Comercial)	500 anúncios
Varição no mês (fevereiro/2025)	-0,91% ▼
Varição acumulada no ano (2025)	-1,52% ▼
Varição acumulada em 12 meses	-2,27% ▼
Preço médio de Venda Comercial (fevereiro/2025)	R\$ 6.565 / m ²

Fonte: Índice Fipezap.

Últimos resultados do Índice Fipezap (Locação Comercial)

Amostra (Locação Comercial)	563 anúncios
Varição no mês (fevereiro/2025)	-0,16% ▼
Varição acumulada no ano (2025)	+0,76% ▲
Varição acumulada em 12 meses	+1,87% ▲
Preço médio de Locação Comercial (fevereiro/2025)	R\$ 35,50 / m ²
Rental yield (fevereiro/2025)	0,55% a.m./ 6,64% a.a.

Fonte: Índice Fipezap.

Varição acumulada do Índice Fipezap Comercial em 12 meses

Série histórica do comportamento de preço médio de imóveis comerciais (%)

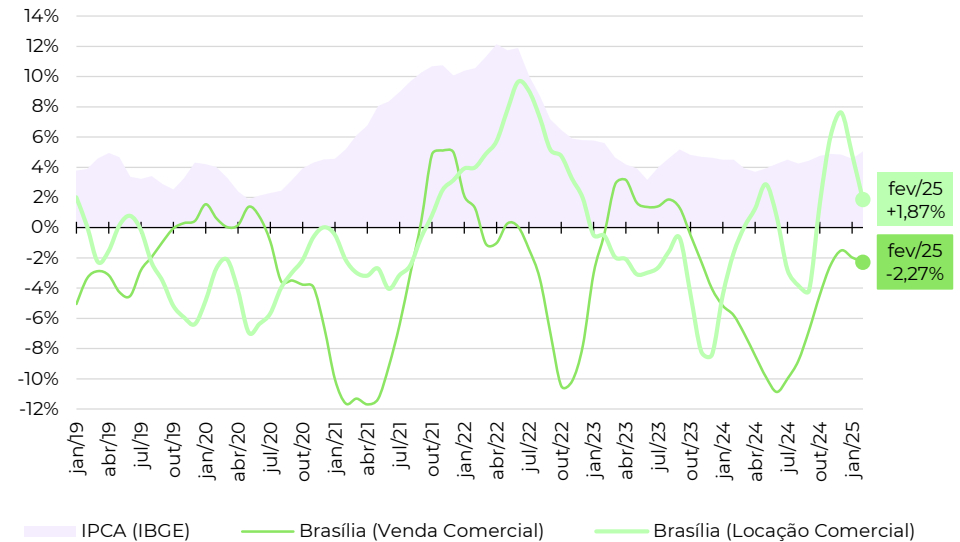

Zonas, distritos ou bairros mais representativos no índice (venda)*

Nível e variação do preço médio de venda de imóveis comerciais

	preço médio em fevereiro/2025	variação em 12 meses
ASA NORTE	R\$ 8.065 / m ²	+6,7%
AGUAS CLARAS	R\$ 7.572 / m ²	+0,1%
CEILANDIA NORTE	R\$ 7.299 / m ²	0,0%
LAGO NORTE	R\$ 7.000 / m ²	-4,2%
ASA SUL	R\$ 6.075 / m ²	-7,7%
TAGUATINGA SUL	R\$ 5.515 / m ²	-12,2%

Zonas, distritos ou bairros mais representativos no índice (locação)*

Nível e variação do preço médio de locação de imóveis comerciais

	preço médio em fevereiro/2025	variação em 12 meses
AGUAS CLARAS	R\$ 46,41 / m ²	-9,5%
ASA NORTE	R\$ 45,26 / m ²	+2,7%
TAGUATINGA SUL	R\$ 34,28 / m ²	-9,8%
ASA SUL	R\$ 30,62 / m ²	+5,1%
CEILANDIA SUL	R\$ 30,06 / m ²	+28,6%
TAGUATINGA NORTE	R\$ 28,24 / m ²	+6,6%

Fonte: Índice Fipezap e IBGE. Nota (*): a Fipec não divulga informações detalhadas por zona, distrito ou bairro. Para dúvidas e outras solicitações, entre em contato via fipezap@fipec.org.br.

Últimos resultados do Índice FipezAP (Venda Comercial)

Amostra (Venda Comercial)	1.484 anúncios
Variação no mês (fevereiro/2025)	+0,03% ▲
Variação acumulada no ano (2025)	+0,20% ▲
Variação acumulada em 12 meses	+5,20% ▲
Preço médio de Venda Comercial (fevereiro/2025)	R\$ 5.260 /m ²

Fonte: Índice FipezAP.

Últimos resultados do Índice FipezAP (Locação Comercial)

Amostra (Locação Comercial)	1.091 anúncios
Variação no mês (fevereiro/2025)	+0,56% ▲
Variação acumulada no ano (2025)	-0,10% ▼
Variação acumulada em 12 meses	+5,19% ▲
Preço médio de Locação Comercial (fevereiro/2025)	R\$ 42,22 /m ²
Rental yield (fevereiro/2025)	0,81% a.m./ 9,69% a.a.

Fonte: Índice FipezAP.

Variação acumulada do Índice FipezAP Comercial em 12 meses

Série histórica do comportamento de preço médio de imóveis comerciais (%)

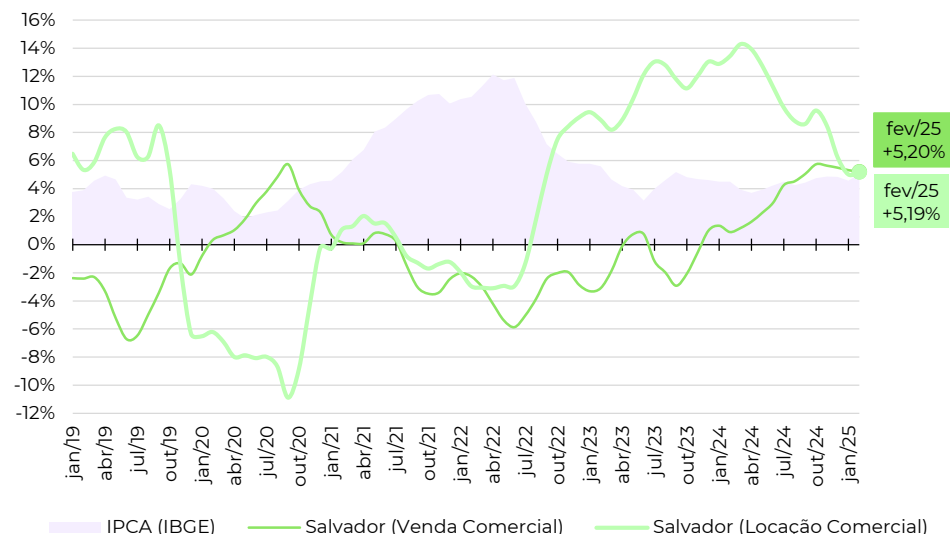

Zonas, distritos ou bairros mais representativos no índice (venda)*

Nível e variação do preço médio de venda de imóveis comerciais

	preço médio em fevereiro/2025	variação em 12 meses
CAMINHO DAS ARVORES	R\$ 8.066 /m ²	+38,6%
PERNAMBUES	R\$ 7.329 /m ²	+9,9%
ONDINA	R\$ 6.844 /m ²	+4,5%
RIO VERMELHO	R\$ 5.390 /m ²	-7,0%
PITUBA	R\$ 5.341 /m ²	-0,8%
BROTAS	R\$ 4.715 /m ²	+2,8%
GRACA	R\$ 4.454 /m ²	-0,9%
BARRA	R\$ 3.832 /m ²	0,0%
CENTRO	R\$ 2.693 /m ²	+9,4%
COMERCIO	R\$ 2.004 /m ²	-5,2%

Zonas, distritos ou bairros mais representativos no índice (locação)*

Nível e variação do preço médio de locação de imóveis comerciais

	preço médio em fevereiro/2025	variação em 12 meses
CAMINHO DAS ARVORES	R\$ 57,18 /m ²	+4,7%
PERNAMBUES	R\$ 55,05 /m ²	+6,9%
RIO VERMELHO	R\$ 49,16 /m ²	+4,3%
PITUBA	R\$ 44,41 /m ²	+4,8%
ONDINA	R\$ 43,98 /m ²	-3,5%
ITAIGARA	R\$ 42,78 /m ²	+0,2%
BROTAS	R\$ 42,50 /m ²	+26,1%
BARRA	R\$ 39,42 /m ²	-25,4%
CENTRO	R\$ 23,71 /m ²	-7,6%
COMERCIO	R\$ 20,00 /m ²	+8,9%

Fonte: Índice FipezAP e IBGE. Nota (*): a Fipez não divulga informações detalhadas por zona, distrito ou bairro. Para dúvidas e outras solicitações, entre em contato via fipezap@fipezap.org.br.

Últimos resultados do Índice Fipezap (Venda Comercial)

Amostra (Venda Comercial)	1.772 anúncios
Varição no mês (fevereiro/2025)	+1,31% ▲
Varição acumulada no ano (2025)	+2,51% ▲
Varição acumulada em 12 meses	+10,88% ▲
Preço médio de Venda Comercial (fevereiro/2025)	R\$ 8.304 / m ²

Fonte: Índice Fipezap.

Últimos resultados do Índice Fipezap (Locação Comercial)

Amostra (Locação Comercial)	1.462 anúncios
Varição no mês (fevereiro/2025)	+1,05% ▲
Varição acumulada no ano (2025)	+1,97% ▲
Varição acumulada em 12 meses	+10,33% ▲
Preço médio de Locação Comercial (fevereiro/2025)	R\$ 37,67 / m ²
Rental yield (fevereiro/2025)	0,48% a.m./ 5,74% a.a.

Fonte: Índice Fipezap.

Varição acumulada do Índice Fipezap Comercial em 12 meses

Série histórica do comportamento de preço médio de imóveis comerciais (%)

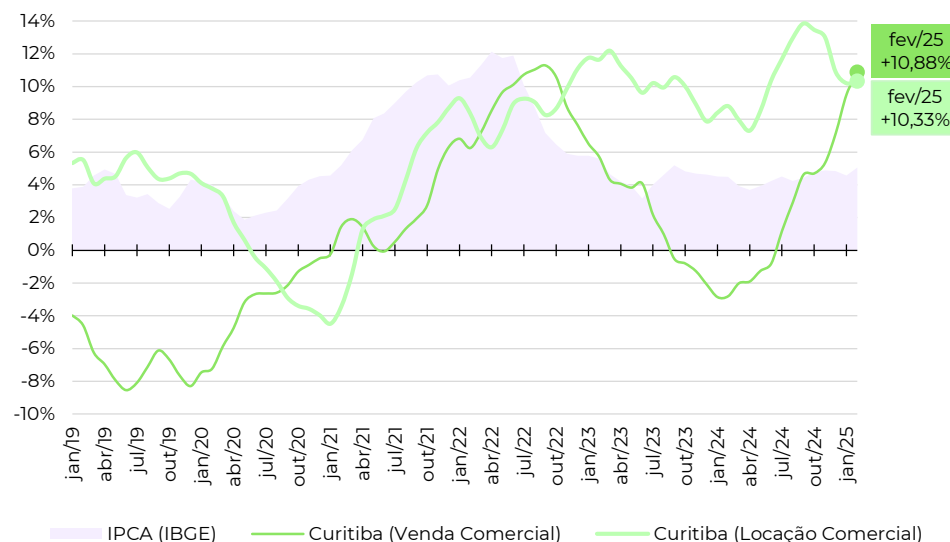

Zonas, distritos ou bairros mais representativos no índice (venda)*

Nível e variação do preço médio de venda de imóveis comerciais

Zona/Distrito/Bairro	preço médio em fevereiro/2025	variação em 12 meses
ALTO DA RUA XV	R\$ 12.475 /m ²	+12,2%
REBOUCAS	R\$ 10.987 /m ²	+61,5%
CABRAL	R\$ 10.429 /m ²	+5,2%
BATEL	R\$ 9.842 /m ²	+12,0%
CENTRO CIVICO	R\$ 9.512 /m ²	+42,4%
AGUA VERDE	R\$ 8.880 /m ²	+4,9%
BIGORRILHO	R\$ 8.868 /m ²	+2,7%
JUVEVE	R\$ 8.617 /m ²	+13,0%
PORTAO	R\$ 8.016 /m ²	+8,7%
CENTRO	R\$ 5.497 /m ²	+4,4%

Zonas, distritos ou bairros mais representativos no índice (locação)*

Nível e variação do preço médio de locação de imóveis comerciais

Zona/Distrito/Bairro	preço médio em fevereiro/2025	variação em 12 meses
AGUA VERDE	R\$ 50,58 /m ²	+23,5%
BIGORRILHO	R\$ 45,95 /m ²	+14,2%
BATEL	R\$ 43,32 /m ²	-9,2%
PORTAO	R\$ 40,00 /m ²	+13,8%
CIDADE INDUSTRIAL DE CURITIBA	R\$ 38,79 /m ²	-16,0%
CENTRO CIVICO	R\$ 37,14 /m ²	+20,9%
REBOUCAS	R\$ 33,81 /m ²	+27,1%
BOQUEIRAO	R\$ 27,82 /m ²	+3,6%
CENTRO	R\$ 26,00 /m ²	+12,4%
SAO FRANCISCO	R\$ 22,10 /m ²	+12,5%

Fonte: Índice Fipezap e IBGE. Nota (*): a Fipec não divulga informações detalhadas por zona, distrito ou bairro. Para dúvidas e outras solicitações, entre em contato via fipezap@fipec.org.br.

Últimos resultados do Índice FipezAP (Venda Comercial)

Amostra (Venda Comercial)	1.711 anúncios
Variação no mês (fevereiro/2025)	+0,73% ▲
Variação acumulada no ano (2025)	+1,21% ▲
Variação acumulada em 12 meses	+3,47% ▲
Preço médio de Venda Comercial (fevereiro/2025)	R\$ 8.681 / m ²

Fonte: Índice FipezAP.

Últimos resultados do Índice FipezAP (Locação Comercial)

Amostra (Locação Comercial)	1.089 anúncios
Variação no mês (fevereiro/2025)	+1,05% ▲
Variação acumulada no ano (2025)	+1,99% ▲
Variação acumulada em 12 meses	+4,89% ▲
Preço médio de Locação Comercial (fevereiro/2025)	R\$ 46,49 / m ²
Rental yield (fevereiro/2025)	0,53% a.m./ 6,33% a.a.

Fonte: Índice FipezAP.

Zonas, distritos ou bairros mais representativos no índice (venda)*

Nível e variação do preço médio de venda de imóveis comerciais

	preço médio em fevereiro/2025	variação em 12 meses
CANTO	R\$ 12.813 /m ²	+9,8%
SACO GRANDE	R\$ 12.606 /m ²	+1,2%
INGLESES DO RIO VERMELHO	R\$ 10.953 /m ²	+12,1%
ESTREITO	R\$ 9.655 /m ²	+11,9%
AGRONOMICA	R\$ 9.598 /m ²	+13,2%
COQUEIROS	R\$ 8.991 /m ²	-2,3%
CORREGO GRANDE	R\$ 8.856 /m ²	+0,7%
ITACORUBI	R\$ 8.817 /m ²	+4,4%
TRINDADE	R\$ 7.746 /m ²	+2,8%
CENTRO	R\$ 7.599 /m ²	+0,1%

Variação acumulada do Índice FipezAP Comercial em 12 meses

Série histórica do comportamento de preço médio de imóveis comerciais (%)

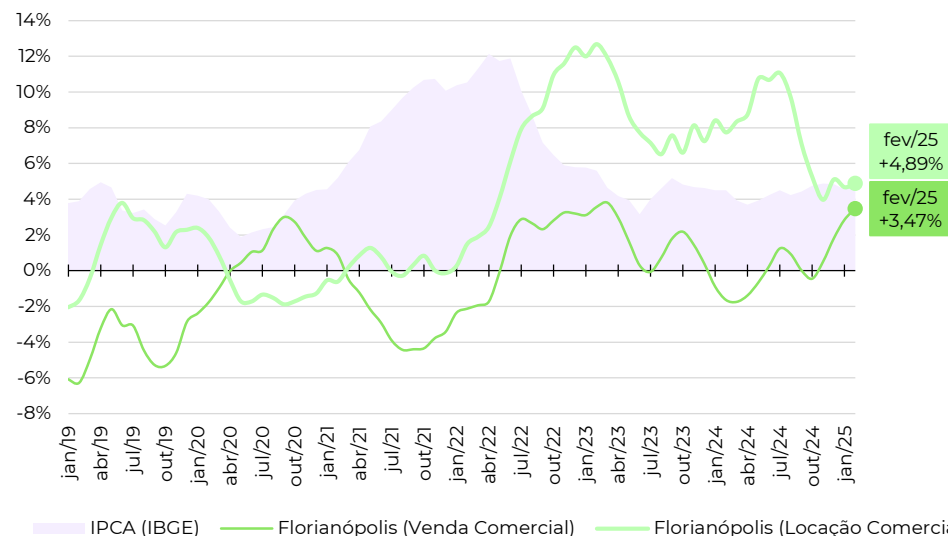

Zonas, distritos ou bairros mais representativos no índice (locação)*

Nível e variação do preço médio de locação de imóveis comerciais

	preço médio em fevereiro/2025	variação em 12 meses
CAMPECHE	R\$ 84,45 /m ²	-5,1%
CANTO	R\$ 77,56 /m ²	+6,5%
LAGOA DA CONCEICAO	R\$ 70,26 /m ²	+27,6%
INGLESES DO RIO VERMELHO	R\$ 62,77 /m ²	+0,7%
ITACORUBI	R\$ 59,19 /m ²	-0,2%
TRINDADE	R\$ 55,93 /m ²	+16,4%
ESTREITO	R\$ 55,31 /m ²	-9,1%
SACO GRANDE	R\$ 55,01 /m ²	+16,2%
CAPOEIRAS	R\$ 49,08 /m ²	+10,5%
CENTRO	R\$ 33,14 /m ²	+0,4%

Fonte: Índice FipezAP e IBGE. Nota (*): a Fipez não divulga informações detalhadas por zona, distrito ou bairro. Para dúvidas e outras solicitações, entre em contato via fipezap@fipezap.org.br.

Últimos resultados do Índice Fipezap (Venda Comercial)

Amostra (Venda Comercial)	4.328 anúncios
Varição no mês (fevereiro/2025)	+0,10% ▲
Varição acumulada no ano (2025)	+0,16% ▲
Varição acumulada em 12 meses	+0,61% ▲
Preço médio de Venda Comercial (fevereiro/2025)	R\$ 6.363 / m ²

Fonte: Índice Fipezap.

Últimos resultados do Índice Fipezap (Locação Comercial)

Amostra (Locação Comercial)	5.277 anúncios
Varição no mês (fevereiro/2025)	+1,22% ▲
Varição acumulada no ano (2025)	+1,61% ▲
Varição acumulada em 12 meses	+7,13% ▲
Preço médio de Locação Comercial (fevereiro/2025)	R\$ 41,57 / m ²
Rental yield (fevereiro/2025)	0,66% a.m./ 7,95% a.a.

Fonte: Índice Fipezap.

Varição acumulada do Índice Fipezap Comercial em 12 meses

Série histórica do comportamento de preço médio de imóveis comerciais (%)

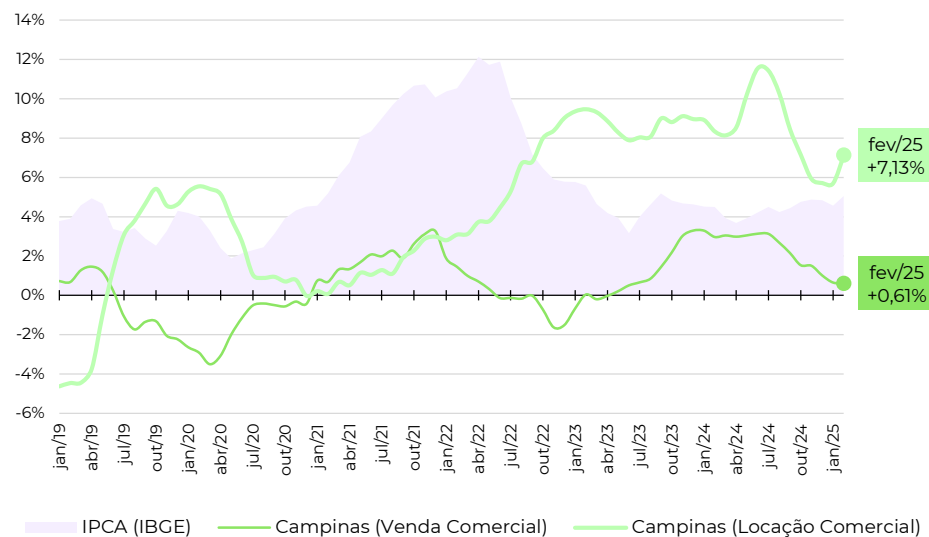

Zonas, distritos ou bairros mais representativos no índice (venda)*

Nível e variação do preço médio de venda de imóveis comerciais

	preço médio em fevereiro/2025	variação em 12 meses
JARDIM NOSSA SENHORA AUXILIADORA	R\$ 11.035 /m ²	+11,6%
JARDIM FLAMBOYANT	R\$ 9.921 /m ²	+3,2%
JARDIM SANTA GENEBRA	R\$ 9.116 /m ²	-2,0%
JARDIM MIRIAM	R\$ 8.037 /m ²	+10,1%
BONFIM	R\$ 7.687 /m ²	+1,1%
VILA NOVA	R\$ 7.101 /m ²	+3,8%
CAMBUI	R\$ 6.022 /m ²	-0,6%
BARAO GERALDO	R\$ 5.300 /m ²	-17,4%
CENTRO	R\$ 4.299 /m ²	-5,0%
JARDIM PROENCA	R\$ 3.803 /m ²	+2,1%

Zonas, distritos ou bairros mais representativos no índice (locação)*

Nível e variação do preço médio de locação de imóveis comerciais

	preço médio em fevereiro/2025	variação em 12 meses
JARDIM FLAMBOYANT	R\$ 73,26 /m ²	+20,5%
JARDIM NOSSA SENHORA AUXILIADORA	R\$ 70,30 /m ²	+15,0%
BONFIM	R\$ 45,54 /m ²	+0,2%
PARQUE INDUSTRIAL	R\$ 42,86 /m ²	+7,5%
VILA NOVA	R\$ 41,56 /m ²	+16,6%
CAMBUI	R\$ 40,07 /m ²	-1,6%
JARDIM SANTA LUCIA	R\$ 37,44 /m ²	+18,2%
VILA INDUSTRIAL	R\$ 37,11 /m ²	+9,7%
JARDIM PROENCA	R\$ 29,79 /m ²	+19,1%
CENTRO	R\$ 27,52 /m ²	+5,3%

Fonte: Índice Fipezap e IBGE. Nota (*): a Fipec não divulga informações detalhadas por zona, distrito ou bairro. Para dúvidas e outras solicitações, entre em contato via fipezap@fipec.org.br.

Últimos resultados do Índice FipezAP (Venda Comercial)

Amostra (Venda Comercial)	1.903 anúncios
Variação no mês (fevereiro/2025)	-0,53% ▼
Variação acumulada no ano (2025)	-0,34% ▼
Variação acumulada em 12 meses	+3,39% ▲
Preço médio de Venda Comercial (fevereiro/2025)	R\$ 7.800 / m ²

Fonte: Índice FipezAP.

Últimos resultados do Índice FipezAP (Locação Comercial)

Amostra (Locação Comercial)	589 anúncios
Variação no mês (fevereiro/2025)	+2,65% ▲
Variação acumulada no ano (2025)	+4,24% ▲
Variação acumulada em 12 meses	+19,70% ▲
Preço médio de Locação Comercial (fevereiro/2025)	R\$ 41,87 / m ²
Rental yield (fevereiro/2025)	0,54% a.m./ 6,44% a.a.

Fonte: Índice FipezAP.

Variação acumulada do Índice FipezAP Comercial em 12 meses

Série histórica do comportamento de preço médio de imóveis comerciais (%)

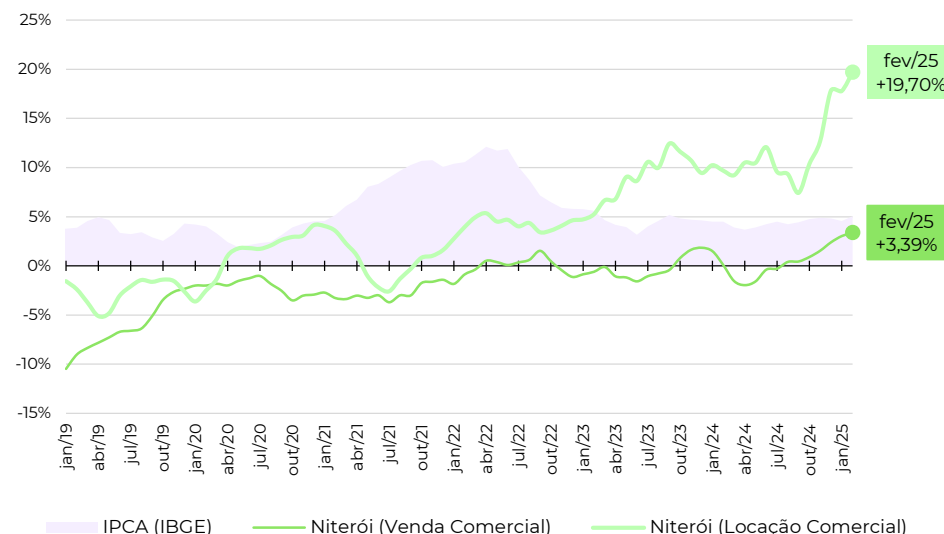

Zonas, distritos ou bairros mais representativos no índice (venda)*

Nível e variação do preço médio de venda de imóveis comerciais



Zonas, distritos ou bairros mais representativos no índice (locação)*

Nível e variação do preço médio de locação de imóveis comerciais

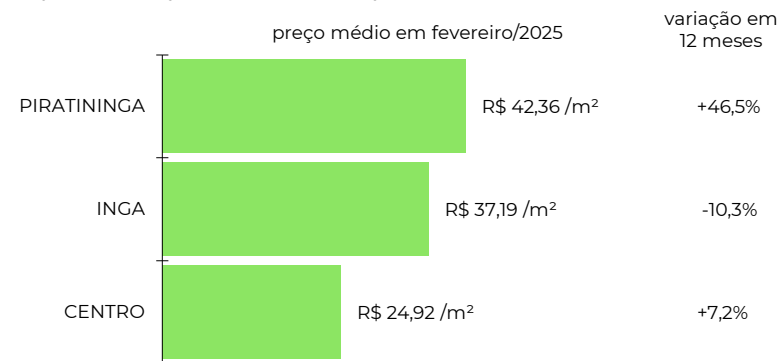

Fonte: Índice FipezAP e IBGE. Nota (*): a Fipec não divulga informações detalhadas por zona, distrito ou bairro. Para dúvidas e outras solicitações, entre em contato via fipezap@fipec.org.br.

fipe

zap

ÍNDICE

fipe zap

DE PREÇOS DE IMÓVEIS ANUNCIADOS

metodologia, informes e séries históricas: www.fipe.org.br

outras informações e indicadores: www.fipezap.com.br

contato: fipezap@fipe.org.br